



บันทึกข้อความ

ส่วนราชการ แขวงทางหลวงอุดรดิตต์ที่ 1 IP Phone 33507 โทร.0-5541-1005 โทรสาร.0-5541-6068

ที่ วผ. / 146 / 2567

วันที่ 27 มิถุนายน 2567

เรื่อง การประมาณราคายางแอสฟัลต์ งานบำรุงปกติ ปี 2567

① เรียน ผอ.ขท. อุดรดิตต์ที่ 1

ตามประกาศเรียกประกวดราคา / สอบราคา ที่ลงวันที่.....

สังกัด แขวงทางหลวงอุดรดิตต์ที่ 1

ตามแผนรายประมาณการ งานบำรุงปกติปี 2567 หมวดทางหลวง ซึ่งอยู่ในความควบคุมของแขวงฯ มีความต้องการขอเบิกวัสดุยางแอสฟัลต์ งานบำรุงปกติปี 2567 โดยคณะกรรมการกำหนดราคากลาง วัสดุยางแอสฟัลต์ชนิดต่างๆ เพื่อใช้ซ่อมผิวทางและไหล่ทางในสายทางควบคุมดูแลของแขวงทางหลวงอุดรดิตต์ที่ 1

คณะกรรมการฯ เห็นควรกำหนดราคาประมาณดังนี้

1 แขวงทางหลวงอุดรดิตต์ที่ 1

1.1	ยาง CMS-2h ชนิดบรรจุ (DRUM) มอก. 371 - 2530	ปริมาณ 10.00 ถัง ๆ ละ	6,895.00 บาท เป็นเงิน	68,950.00 บาท
1.2	ยาง CRS-2 ชนิดบรรจุ (DRUM) มอก. 371 - 2530	ปริมาณ 30.00 ถัง ๆ ละ	6,788.00 บาท เป็นเงิน	203,640.00 บาท

รวมเป็นเงินทั้งสิ้น 272,590.00 บาท

(สองแสนเจ็ดหมื่นสองพันห้าร้อยเก้าสิบบาทถ้วน)

จึงเรียนมาเพื่อโปรดพิจารณา

นายศุภชัย ประเสริฐคุณมาสิน
นายเจษฎา กันจันทร์วงศ์
นายอัศรายุทธ สายสูง

นายช่างโยธาอาวุโส ประธานกรรมการกำหนดราคากลาง
นายช่างโยธาชำนาญงาน กรรมการกำหนดราคากลาง
วิศวกรโยธาปฏิบัติการ กรรมการกำหนดราคากลาง

หมายเหตุ 1) การเบิกจ่ายให้เบิกจ่ายเงินเป็นงวดเดียว

2) สถานที่จัดเก็บ (STOCK) แขวงทางหลวงอุดรดิตต์ที่ 1

② เรียน คณะกรรมการฯ , รอ.ขท.(บ) , คุณ กรรณิการ์

- เห็นชอบ
- ดำเนินการตามระเบียบต่อไป

(นายไชยสิริ คงพิมพ์)

ผู้อำนวยการแขวงทางหลวงอุดรดิตต์ที่ 1

รายละเอียดการประเมินราคาขายแอสฟัลต์ งานบำรุงปกติ ปี 2567

แขวงทางหลวงอุตรดิตถ์ที่ 1

สำนักงานทางหลวงที่ 5 (พิษณุโลก)

ขนส่งที่ แขวงทางหลวงอุตรดิตถ์ที่ 1

1. ยาง CMS-2h ชนิดบรรจุ (DRUM) มอก. 371 - 2530

(1) ราคาขายที่แหล่ง (ราคาจาก อ.เกาะคา จ.ลำปาง)			6,200.00	บาท/ถัง
(2) ค่าขนส่ง (ใช้รถสิบล้อ + ลากพ่วง) ตามราคาน้ำมัน	146.00	กม.	238.96	บาท/ถัง
(3) ค่าขน ขึ้น / ลง		=	5.00	บาท/ถัง
(4) รวมต้นทุน (1) + (2) + (3)		=	6,443.96	บาท/ถัง
(5) ค่าภาษีมูลค่าเพิ่ม 7%		= (6,443.96 × 0.07)	451.07	บาท/ถัง
(6) ราคาประเมิน (4) + (5)		= (6,443.96 + 451.07)	6,895.03	บาท/ถัง
คิดให้		=	6,895.00	บาท/ถัง

2. ยาง CRS-2 ชนิดบรรจุ (DRUM) มอก. 371 - 2530

(1) ราคาขายที่แหล่ง (ราคาจาก อ.เกาะคา จ.ลำปาง)			6,100.00	บาท/ถัง
(2) ค่าขนส่ง (ใช้รถสิบล้อ + ลากพ่วง) ตามราคาน้ำมัน	146.00	กม.	238.96	บาท/ถัง
(3) ค่าขน ขึ้น / ลง		=	5.00	บาท/ถัง
(4) รวมต้นทุน (1) + (2) + (3)		=	6,343.96	บาท/ถัง
(5) ค่าภาษีมูลค่าเพิ่ม 7%		= (6,343.96 × 0.07)	444.07	บาท/ถัง
(6) ราคาประเมิน (4) + (5)		= (6,343.96 + 444.07)	6,788.03	บาท/ถัง
คิดให้		=	6,788.00	บาท/ถัง

1. ยาง CMS-2h ชนิดบรรจุ (DRUM) มอก. 371 - 2530	1.00	ถัง	=	6,895.00	บาท
2. ยาง CRS-2 ชนิดบรรจุ (DRUM) มอก. 371 - 2530	1.00	ถัง	=	6,788.00	บาท

- หมายเหตุ**
1. ราคาน้ำมันดีเซล 33.00 - 33.99 บาท / ลิตร ณ วันที่ 27 มิถุนายน 2567
 2. ระยะทางขนส่ง 146.00 กม. ทางราบ (ราคาจาก อ.เกาะคา จ.ลำปาง)

รายละเอียดการประเมินราคาช่างแอสฟัลต์ งานบำรุงปกติ ปี 2567

แขวงทางหลวงอุตรดิตถ์ที่ 1

สำนักงานทางหลวงที่ 5 (พิษณุโลก)

ราคาน้ำมันดีเซลเฉลี่ย 33.50 บาท/ลิตร

รายละเอียดราคาวัสดุและค่าขนส่ง																	
ลำดับ	วัสดุ	ราคา	หน่วย	วิธีขนส่ง	ระยะทางขนส่ง(KM.)						รวมระยะ	Factor ค่าขนส่ง	ค่าขนส่ง	ค่าขนส่ง ขั้น - ลง	ค่าตัด/ตัด เหล็ก	ราคาวัสดุที่ หน้างาน	แหล่งวัสดุ
					ทางลาดยาง			ทางลูกรัง									
					ราบ	เนิน	เขา	ราบ	เนิน	เขา							
1	ยาง CMS-2h ชนิดบรรจุ (DRUM) มอก. 371 - 2530	6,200.00	ถัง	2	146.00	-	-	-	-	-	146.00	1.0000	238.96	5.00	-	6,443.96	อ.เกาะคา จ.ลำปาง
2	ยาง CRS-2 ชนิดบรรจุ (DRUM) มอก. 371 - 2530	6,100.00	ถัง	2	146.00	-	-	-	-	-	146.00	1.0000	238.96	5.00	-	6,343.96	อ.เกาะคา จ.ลำปาง

หมายเหตุ

วิธีขนส่ง 1.รถ 10 ล้อ 2.รถ 10 ล้อ + ลากพ่วง 3.เฉลี่ยระหว่าง รถ 10 ล้อ และ รถ 10 ล้อ + ลากพ่วง 4.รถ 10 ล้อ + ลากพ่วง(กทม./ศรียาชา-จังหวัด) และ รถ 10 ล้อ(จาก จังหวัด-หน้างาน)

Factor ระยะทาง	ผิวทางลาดยาง			ผิวทางลูกรัง		
	ที่ราบ	ลูกเนิน	ภูเขา	ที่ราบ	ลูกเนิน	ภูเขา
10 ล้อ	1.00	1.95	2.52	1.23	2.18	2.75
10 ล้อ+ลากพ่วง	1.00	2.13		1.20	2.33	-

วัสดุจาก อ.เกาะคา จ.ลำปาง - ขวางทางหลวงอุตรดิตถ์ที่ 1

	ทางราบ	ทางเนิน	ทางเขา
ทางเข้าแหล่ง	0.000	-	-
	146.000	-	-
รวม	146.000	-	-
กำหนด	146.000	-	-

26/6/67 13:31

เอเชียแอฟริกา โรงงานลำปาง ถึง ขวางทางหลวงอุตรดิตถ์ที่ 1 - Google Maps

Google เอเชียแอฟริกา โรงงานลำปาง 18°08'28.99"23'13, 9 ถึง แขวง 146 กม., 2 ชม. 14 นาที ทางหลวงอุตรดิตถ์ที่ 1 เลขที่ 15 ถนน ประชานิมิตร ตำบล ท่าอิฐ อำเภอเมืองอุตรดิตถ์ อุตรดิตถ์ 53000

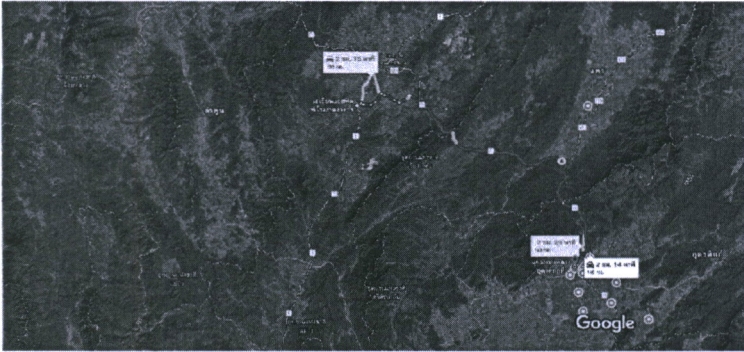

รูปถ่าย ©2024 TerraMetrics สงวนลิขสิทธิ์ ©2024 Google 10 กม.

- ผ่าน ถนนหมายเลข 11
เร็วที่สุด การจราจรปกติ 2 ชม. 14 นาที
146 กม.
- ผ่าน ถนนหมายเลข 1036 และ ถนน
หมายเลข 11 2 ชม. 15 นาที
155 กม.

วัสดุจาก อ.บางระกำ จ.พิษณุโลก - ขวางทางหลวงอุตรดิตถ์ที่ 1

	0.000	-	-
	125.000	-	-
รวม	125.000	-	-
กำหนด	125.000	-	-

25/6/67 13:18

บริษัท ทีบีแอสฟัลท์ จำกัด (มหาชน) (โรงงานพิษณุโลก) ถึง ถนน ประชานิมิตร ตำบล ท่าอิฐ อำเภอเมืองอุตรดิตถ์ อุตรดิตถ์ 53000 - Google ...

Google ทีบีแอสฟัลท์ อ.บางระกำ (บริษัท ทีบีแอสฟัลท์ จำกัด (มหาชน) (โรงงาน พิษณุ 125 กม., 1 ชม. 32 นาที พิษณุโลก)) ถึง ถนน ประชานิมิตร ตำบล ท่าอิฐ อำเภอเมืองอุตรดิตถ์ อุตรดิตถ์ 53000

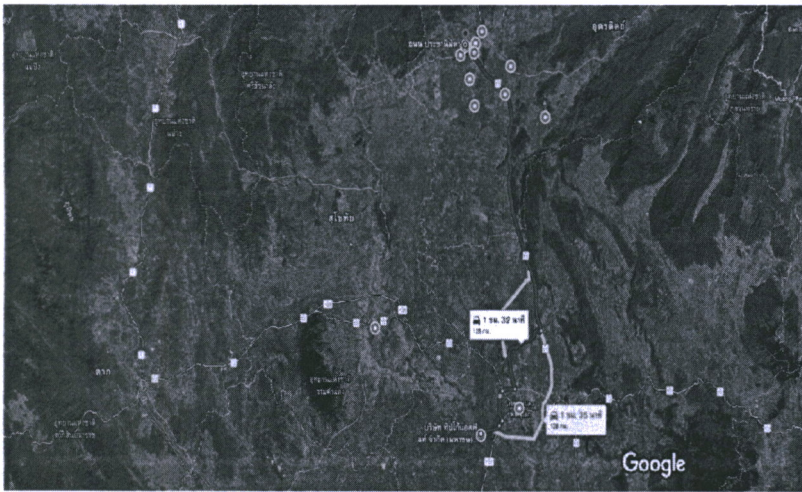

รูปถ่าย ©2024 TerraMetrics สงวนลิขสิทธิ์ ©2024 Google 10 กม.

- ผ่าน ถนนหมายเลข 11
เร็วที่สุด การจราจรปกติ 1 ชม. 32 นาที
125 กม.
- ผ่าน ถนนหมายเลข 126 และ ถนน
หมายเลข 11 1 ชม. 35 นาที
128 กม.

วัดจาก อ.บ้านโป่ง จ.ราชบุรี

- แขวงทางหลวงอุดรดิตถ์ที่ 1

25/6/67 13:20

บริษัท โซล่าเซลล์ จำกัด ถึง ถนน ประชาภิมิตร ตำบล ท่าอิฐ อำเภอเมืองอุดรดิตถ์ 53000 - Google Maps

Google

โซล่าเซลล์ อ.บ้านโป่ง (บริษัท โซล่าเซลล์ จำกัด) ถึง ถนน ประชาภิมิตร ชันก 499 กม., 6 ชม. 55 นาที
ตำบล ท่าอิฐ อำเภอเมืองอุดรดิตถ์ 53000

	ทางราบ	ทางเนิน	ทางเขา
ทางเข้าแหล่ง	0.000	-	-
	495.000	-	-
รวม	495.000	-	-
กำหนด	495.000	-	-



รูปภาพ ©2024 TerraMetrics ข้อมูลแผนที่ ©2024 Google 50 กม.

ผ่าน ถนนหมายเลข 117 6 ชม. 55 นาที
เร็วที่สุด การจราจรปกติ 499 กม.

ผ่าน ถนนหมายเลข 117 และ ถนน
หมายเลข 11 6 ชม. 58 นาที
495 กม.



คำสั่งกระทรวงคมนาคม เรื่อง แต่งตั้งคณะกรรมการกำหนดราคากลาง
ที่ สทล.๕ ขท.อุดรดิตถ์ที่ ๑.๒ / ๕๗ / ๒๕๖๗

ตามแผนรายประมาณการ งานบำรุงปกติ ปี ๒๕๖๗ งานจัดซื้อวัสดุยางแอสฟัลต์ชนิดต่างๆ เพื่อใช้ซ่อมผิวทางและไหล่ทาง ในสายทางควบคุมของหมวดทางหลวง ในสังกัดแขวงทางหลวงอุดรดิตถ์ที่ ๑

เพื่อให้การดำเนินการเป็นไป ตามพระราชบัญญัติการจัดซื้อจัดจ้างและการบริหารพัสดุภาครัฐ พ.ศ. ๒๕๖๐ และระเบียบกระทรวงการคลังว่าด้วยการจัดซื้อจัดจ้างและการบริหารพัสดุภาครัฐ พ.ศ. ๒๕๖๐ จึงขอแต่งตั้งคณะกรรมการกำหนดราคากลาง ดังนี้

- | | | |
|------------------------------|----------------------|---------------|
| ๑. นายศุภชัย ประเสริฐคุณาสิน | นายช่างโยธาอาวุโส | ประธานกรรมการ |
| ๒. นายเจษฎา กันจันทร์วงศ์ | นายช่างโยธาชำนาญงาน | กรรมการ |
| ๓. นายอัศรายุทธ สายสูง | วิศวกรโยธาปฏิบัติการ | กรรมการ |

สั่ง ณ วันที่ ๒๗ เดือน มิถุนายน พ.ศ. ๒๕๖๗

(นายไชยสิริ คงพิมพ์)

ผู้อำนวยการแขวงทางหลวงอุดรดิตถ์ที่ ๑