

ตารางแสดงวงเงินงบประมาณที่ได้รับจัดสรรและราคากลางในงานจ้างก่อสร้าง

1. ชื่อโครงการ

ประกวดราคาจ้างก่อสร้างจ้างเหมากิจกรรมบูรณะโครงข่ายทางหลวงเชื่อมโยงระหว่างภาค ตามแบบมาตรฐานกรมทางหลวง และแผนผังแบบแปลนของสำนักงานทางหลวงที่ 12 (สุพรรณบุรี) ทางหลวงหมายเลข 3084 ตอนควบคุม 0100 ตอน ท่าม่วง -

2. หนองขาว ตอน 1 ระหว่าง กม.2+789 - กม.4+005 (พิกัดตั้งกึ่งกลางโครงการก่อสร้าง 14.003517, 99.630610) ปริมาณงาน
หน่วยงานเจ้าของโครงการ แขวงทางหลวงกาญจนบุรี / กรมทางหลวง

1 แห่ง (ปริมาณงาน 10,944.000 ตร.ม.) ด้วยวิธีประกวดราคาอิเล็กทรอนิกส์ (e-bidding) /

3. วงเงินงบประมาณที่ได้รับจัดสรร 9,600,000.00 บาท

จ้างเหมากิจกรรมบูรณะโครงข่ายทางหลวงเชื่อมโยงระหว่างภาค

4. ลักษณะงาน

โดยสังเขป จ้างเหมากิจกรรมบูรณะโครงข่ายทางหลวงเชื่อมโยงระหว่างภาค

5. ราคากลางคำนวณ ณ วันที่ 29 สิงหาคม 2567 เป็นเงิน 9,598,633.55 บาท

6. บัญชีประมาณการราคากลาง

6.1 แบบสรุปราคากลางงานทางสะพานและท่อเหลี่ยม

7. รายชื่อคณะกรรมการกำหนดราคากลาง

7.1 ชนากร สีนอิน ประธานกรรมการกำหนดราคากลาง รอ.ขท.กาญจนบุรี (ป)

7.2 ณัฐพงศ์ แผ้วชมพู กรรมการกำหนดราคากลาง วิศวกรโยธาปฏิบัติการ

7.3 วิชชุดา ทองภู กรรมการกำหนดราคากลาง พนักงานโยธา

แบบฟอร์มรายงานหรือสรุปราคากลางงานก่อสร้างทาง สะพาน และท่อเหลี่ยม

ประเภทราคาจ้างก่อสร้างทั้งหมดจากกิจกรรมบูรณะโครงสร้างทางหลวงเชื่อมโยงระหว่างภาค ตามแบบมาตรฐานกรมทางหลวง และแผนผังแบบแปลนของสำนักงานหลวงที่ 12 (สุพรรณบุรี)

ชื่อโครงการ/งานก่อสร้าง

ทางหลวงหมายเลข 3084 ตอนควนคูม 0100 ตอน ทาม่วง - พนมวง - พนมงิ้ว - พนมขาว ตอน I ระหว่าง กม.2+789 - กม.4+005 (พิกัดจุดกึ่งกลางโครงการก่อสร้าง 14.003517, 99.630610) ประมาณงาน 1 แห่ง

หน่วยงานเจ้าของโครงการ/งานก่อสร้าง

แขวงทางหลวงสุพรรณบุรี (กรมทางหลวง)

ปริมาณงาน 10,944.000 ตร.ม. (รวมปริมาณ)

ลำดับที่ตามสัญญา	รายการงานก่อสร้าง	หน่วย	จำนวน	ราคาต่อหน่วย	ราคาทุน	FN	ราคาต่อหน่วย X FN	ราคากลาง
1	1. งานดิน (EARTHWORK) 1.1 งานรองพื้นทางและพื้นทาง (SUBBASE AND BASE COURSES) 1.1.1 งานพื้นทาง (BASE COURSES) 1.1.1.1 งาน PAVEMENT IN-PLACE RECYCLING 20 CM. DEPTH	ตร.ม.	10,944.000	82.00	897,408.00	1.3394	109.83	1,201,988.27
2	2. งานผิวทาง (SURFACE COURSES) 2.1 งานเพร็มโค้ต และแทคโค้ต (PRIME COAT & TACK COAT) 2.1.1 งานลาดแอสฟัลต์เพร็มโค้ต (PRIME COAT)	ตร.ม.	10,944.000	27.00	295,488.00	1.3394	36.16	395,776.62
3	2.1.2 งานลาดแอสฟัลต์แทคโค้ต (TACK COAT) 2.2 งานแอสฟัลต์คอนกรีต (ASPHALT CONCRETE)	ตร.ม.	11,352.000	12.00	136,224.00	1.3394	16.07	182,458.42

วิษุตา ทองฤ

29 สิงหาคม 2567 10:04:25

แบบฟอร์มรายงานหรือสรุปราคากลางงานก่อสร้างทาง สะพาน และท่อเหลี่ยม

ชื่อโครงการ/งานก่อสร้าง: ประกาศราคาจ้างก่อสร้างทางหลวงเชื่อมโยงระหว่างภาค ตามแบบมาตรฐานกรมทางหลวง และแผนผังแบบแปลนของสำนักงานทางหลวงที่ 12 (สุพรรณบุรี)

หมายเลขสัญญา: 3084 ตอนควบคุม 0100 ตอน ทามวง - ทอนงขาว ตอน I ระยะทาง กม.2+789 - กม.4+005 (พิกัดตั้งกลางโครงการก่อสร้าง 14.003317, 99.630610) ปริมาณงาน I แห่ง

หน่วยงานเจ้าของโครงการ/งานก่อสร้าง: แขวงทางหลวงสุพรรณบุรี (กรมทางหลวง) โดยมีระเบียบวิธีประเมินราคาแบบอิงปริมาณ (e-bidding)

ลำดับที่ตามสัญญา	รายการงานก่อสร้าง	หน่วย	จำนวน	ราคาต่อหน่วย	ราคาทุน	FN	ราคาต่อหน่วย X FN	ราคากลาง
4	2.2.1 งานผิวทาง (SURFACE COURSES) 2.2.1.1 งานปรับระดับด้วยแอสฟัลต์คอนกรีต (ASPHALT CONCRETE LEVELLING COURSE)(กรณีเทคโตน)	คัน	46.000	2,006.23	92,286.58	1.3394	2,687.14	123,608.64
5	2.2.2 4.4(3) งานชั้นรองผิวทางแอสฟัลต์คอนกรีตหนา 5.00 ซม. (ASPHALT CONCRETE BINDER COURSE)	ตร.ม.	10,944.000	244.00	2,670,336.00	1.3394	326.81	3,576,648.03
6	2.2.3 งานชั้นผิวทางแอสฟัลต์คอนกรีตหนา 5.00 ซม. (ASPHALT CONCRETE WEARING COURSE) (AC 40-50)	ตร.ม.	10,944.000	269.50	2,949,408.00	1.3394	360.96	3,950,437.07
7	3. งานเบ็ดเตล็ด (MISCELLANEOUS) 3.1 งานตีเส้นจราจร (MARKINGS) 3.1.1 งาน THERMOPLASTIC PAINT (YELLOW & WHITE)	ตร.ม.	412.000	287.00	118,244.00	1.3394	384.40	158,376.01

วิษุตา ทองฤ

29 สิงหาคม 2567 10:04:25

แบบฟอร์มรายงานหรือสรุปราคากลางงานก่อสร้างทาง สะพาน และท่อเหลี่ยม

ประกาศราคากลางก่อสร้างจ้างเหมากิจการกรมประมงโครงการก่อสร้างทางหลวง และแบบมาตรฐานกรมทางหลวง และแผนผังแบบแปลนของสำนักงานทางหลวงที่ 12 (สุพรรณบุรี)

ทางหลวงหมายเลข 3084 ตอนควนคูม 0+100 ตอน ทามวัง - ท้องขาว ตอน 1 ระหว่าง กม.2+789 - กม.4+005 (พิกัดดิ่งกลางโครงการก่อสร้าง 14.003517, 99.630610) ปริมาณงาน 1 แห่ง

(ปริมาณงาน 10,944.000 ตร.ม.) ด้วยวิธีประกวดราคาอิเล็กทรอนิกส์ (e-bidding)

หน่วยงานเจ้าของโครงการ/งานก่อสร้าง แขวงทางหลวงกาญจนบุรี/กรมทางหลวง

(ณิชูพงศ์ แซ่ชมภู)

กรรมการกำหนดราคากลาง

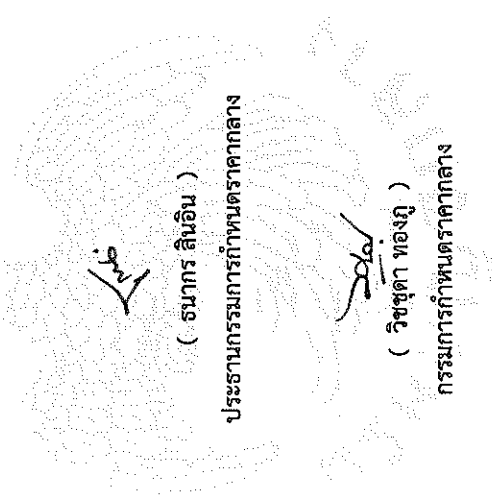

(ธนกร ลินอิน)

ประธานกรรมการกำหนดราคากลาง

(วิชชุดา ทองภู)

กรรมการกำหนดราคากลาง

เห็นชอบ

(นายชาญพิณิจ พิณิจศักดิ์)
ผู้อำนวยการแขวงทางหลวงกาญจนบุรี

โครงการ : ประกวดราคาจ้างก่อสร้างจ้างเหมากิจกรรมบูรณะโครงข่ายทางหลวงเชื่อมโยงระหว่างภาค ตามแบบมาตรฐานกรมทางหลวง และแผนผังแบบแปลนของสำนักงานทางหลวงที่ 12 (สุพรรณบุรี) ทางหลวงหมายเลข 3084 ตอนควบคุม 0100 ตอน ท่าม่วง - หนองขาว ตอน 1 ระหว่าง กม.2+789 - กม.4+005 (พิกัดจุดกึ่งกลางโครงการก่อสร้าง 14.003517, 99.630610) ปริมาณงาน 1 แห่ง (ปริมาณงาน 10,944.000 ตร.ม.) ด้วยวิธีประกวดราคาอิเล็กทรอนิกส์ (e-bidding) / จ้างเหมากิจกรรมบูรณะโครงข่ายทางหลวงเชื่อมโยงระหว่างภาค รายละเอียดการคำนวณค่างานต้นทุนต่อหน่วย

1 งานดิน (EARTHWORK)

1.1 งานรองพื้นทางและพื้นทาง (SUBBASE AND BASE COURSES)

1.1.1 งานพื้นทาง (BASE COURSES)

1.1.1.1 [3.2(5)]งาน PAVEMENT IN-PLACE RECYCLING 20 CM. DEPTH

ค่าดำเนินการ + ค่าเสื่อมราคา (ชุดลึกเฉลี่ย 20 ซม.)	=	36.530 บาท/ตร.ม.
หน่วยน้ำหนักแห้งสูงสุดของวัสดุชั้นพื้นที่ซูด (d)	=	2.180 ตัน/ลบ.ม.
ปริมาณยางแอสฟัลต์(โดยน้ำหนัก) = 0.000 % X d X 0.20 (ถ้ามี)	=	0.000 ตัน/ตร.ม.
ค่างาย AC (รวมค่าขนส่ง) (ถ้ามี)	=	27,308.350 บาท/ตัน
ค่างาย AC	=	0.000 บาท/ตร.ม.
ปริมาณปูนซีเมนต์ (โดยน้ำหนัก) = 4.000 % X d X 0.20	=	0.017 ตัน/ตร.ม.
ค่าปูนซีเมนต์ชนิด Bulk (รวมค่าขนส่ง)	=	2,714.850 บาท/ตัน
ค่าปูนซีเมนต์	=	46.152 บาท/ตร.ม.
ค่างานต้นทุน = 36.530 + 0.000 + 46.152	=	82.682 บาท/ตร.ม.
	=	82.000
ค่างานกำหนดให้	=	82.00 บาท/ตร.ม.

โครงการ : ประกวราคาจ้างก่อสร้างจ้างเหมากิจกรรมบูรณะโครงข่ายทางหลวงเชื่อมโยงระหว่างภาค ตามแบบมาตรฐานกรมทางหลวง และแผนผังแบบแปลนของสำนักงานทางหลวงที่ 12 (สุพรรณบุรี) ทางหลวงหมายเลข 3084 ตอนควบคุม 0100 ตอน ท่าม่วง - หนองขาว ตอน 1 ระหว่าง กม.2+789 - กม.4+005 (พิกัดจุดกึ่งกลางโครงการก่อสร้าง 14.003517, 99.630610) ปริมาณงาน 1 แห่ง (ปริมาณงาน 10,944.000 ตร.ม.) ด้วยวิธีประกวดราคาอิเล็กทรอนิกส์ (e-bidding) / จ้างเหมากิจกรรมบูรณะโครงข่ายทางหลวงเชื่อมโยงระหว่างภาค รายละเอียดการคำนวณค่างานต้นทุนต่อหน่วย

2 งานผิวทาง (SURFACE COURSES)

2.1 งานไพรม์โค้ต และแทคโค้ต (PRIME COAT & TACK COAT)

2.1.1 [4.1(1)]งานลาดแอสฟัลต์ไพรม์โค้ต (PRIME COAT)(พื้นทางดินซีเมนต์หรือหินคลุกซีเมนต์)

ค่ายาง EAP (จากตารางที่ 1) $0.7 \times (28,478.350 \text{ บาท/ตัน}) / 1,000$	=	19.934 บาท/ตร.ม.
ค่าดำเนินการ + ค่าเสื่อมราคา (งานลาดยางไพรม์โค้ต)	=	7.670 บาท/ตร.ม.
ค่าใช้จ่ายรวม = $19.934 + 7.670$	=	27.604 บาท/ตร.ม.
ค่างานต้นทุน	=	27.604 บาท/ตร.ม.
	=	27.000
ค่างานที่กำหนดให้	=	27.00 บาท/ตร.ม.

โครงการ : ประกวดราคาจ้างก่อสร้างจ้างเหมากิจกรรมบูรณะโครงข่ายทางหลวงเชื่อมโยงระหว่างภาค ตามแบบมาตรฐานกรมทางหลวง และแผนผังแบบแปลนของสำนักงานทางหลวงที่ 12 (สุพรรณบุรี) ทางหลวงหมายเลข 3084 ตอนควบคุม 0100 ตอน ท่าม่วง - ทนงขาว ตอน 1 ระหว่าง กม.2+789 - กม.4+005 (พิกัดจุดกึ่งกลางโครงการก่อสร้าง 14.003517, 99.630610) ปริมาณงาน 1 แห่ง (ปริมาณงาน 10,944.000 ตร.ม.) ด้วยวิธีประกวดราคาอิเล็กทรอนิกส์ (e-bidding) / จ้างเหมากิจกรรมบูรณะโครงข่ายทางหลวงเชื่อมโยงระหว่างภาค
รายละเอียดการคำนวณค่างานต้นทุนต่อหน่วย

2 งานผิวทาง (SURFACE COURSES)

2.1 งานไพรม์โค้ต และแทคโค้ต (PRIME COAT & TACK COAT)

2.1.2 [4.1(2)]งานลาดแอสฟัลต์แทคโค้ต (TACK COAT)

ค่ายาง CRS-2 25,045.020 บาท/ตัน) /1,000	=	5.009 บาท/ตร.ม.
ค่าดำเนินการ + ค่าเสื่อมราคา (งานลาดยางแทคโค้ต)	=	7.410 บาท/ตร.ม.
ค่าใช้จ่ายรวม = 5.009 + 7.410	=	12.419 บาท/ตร.ม.
ค่างานต้นทุน	=	12.419 บาท/ตร.ม.
	=	12.000
ค่างานที่กำหนดให้	=	12.00 บาท/ตร.ม.

โครงการ : ประเมินราคาจ้างก่อสร้างจ้างเหมากิจกรรมบูรณะโครงข่ายทางหลวงเชื่อมโยงระหว่างภาค ตามแบบมาตรฐานกรมทางหลวง และแผนผังแบบแปลนของสำนักงานทางหลวงที่ 12 (สุพรรณบุรี) ทางหลวงหมายเลข 3084 ตอนควบคุม 0100 ตอน ท่าม่วง - หนองขาว ตอน 1 ระหว่าง กม.2+789 - กม.4+005 (พิกัดจุดกึ่งกลางโครงการก่อสร้าง 14.003517, 99.630610) ปริมาณงาน 1 แห่ง (ปริมาณงาน 10,944.000 ตร.ม.) ด้วยวิธีประกวดราคาอิเล็กทรอนิกส์ (e-bidding) / จ้างเหมากิจกรรมบูรณะโครงข่ายทางหลวงเชื่อมโยงระหว่างภาค
รายละเอียดการคำนวณค่างานต้นทุนต่อหน่วย

2 งานผิวทาง (SURFACE COURSES)

2.2 งานแอสฟัลต์คอนกรีต (ASPHALT CONCRETE)

2.2.1 งานผิวทาง (SURFACE COURSES)

2.2.1.1 [4.4(1)]งานปรับระดับด้วยแอสฟัลต์คอนกรีต (ASPHALT CONCRETE LEVELLING COURSE)(กรณีแตกโคต)

ปริมาณงาน ASPHALT CONCRETE ทั้งโครงการ	=	0.000 ตัน
ค่าขนส่งอุปกรณ์ 80 ตัน 0.000 กม. (ไม่เกิน 300 กม.) 0.000 บาท/ตัน	=	0.000 บาท/ตัน
ค่าติดตั้งเครื่องผสม : 250,000 / 10,000.000	=	0.000 บาท/ตัน
ค่างาน AC 0.049 ตัน @ 27,308.350 บาท/ตัน	=	1,338.108 บาท/ตัน
ค่าหินผสมแอสฟัลต์ 0.74 ลบ.ม. @ 202.510 บาท/ลบ.ม.	=	149.857 บาท/ตัน
ค่าดำเนินการ + ค่าเสื่อม (ค่าผสมวัสดุแอสฟัลต์ติกคอนกรีต)	=	415.560 บาท/ตัน
ค่าขนส่ง 1.216 กม. 8.670 บาท/ตัน (ปกติใช้L/4)	=	2.167 บาท/ตัน
ค่าดำเนินการ + ค่าเสื่อม (งานปูลาดและบดทับ ผิว AC หนา 5 ซม.บนผิวแตกโคต บาท/ตร.ม. x 1.000 (ตัวแปร) x 8.330 ตร.ม./ตัน)	=	100.543 บาท/ตัน
ค่าใช้จ่ายรวม	=	2,006.235 บาท/ตัน
ค่างานต้นทุน	=	2,006.23 บาท/ตัน

โครงการ : ประกวดราคาจ้างก่อสร้างจ้างเหมากิจกรรมบูรณะโครงข่ายทางหลวงเชื่อมโยงระหว่างภาค ตามแบบมาตรฐานกรมทางหลวง และแผนผังแบบแปลนของสำนักงานทางหลวงที่ 12 (สุพรรณบุรี) ทางหลวงหมายเลข 3084 ตอนควบคุม 0100 ตอน ท่าม่วง - หองขาว ตอน 1 ระหว่าง กม.2+789 - กม.4+005 (พิกัดจุดกึ่งกลางโครงการก่อสร้าง 14.003517, 99.630610) ปริมาณงาน 1 แห่ง (ปริมาณงาน 10,944.000 ตร.ม.) ด้วยวิธีประกวดราคาอิเล็กทรอนิกส์ (e-bidding) / จ้างเหมากิจกรรมบูรณะโครงข่ายทางหลวงเชื่อมโยงระหว่างภาค
รายละเอียดการคำนวณค่างานต้นทุนต่อหน่วย

2 งานผิวทาง (SURFACE COURSES)

2.2 งานแอสฟัลต์คอนกรีต (ASPHALT CONCRETE)

2.2.2 4.4(3) งานชั้นรองผิวทางแอสฟัลต์คอนกรีต หนา 5.00 ซม. (ASPHALT CONCRETE BINDER COURSE)

ความหนา 5.000 ซม.

ปริมาณงาน ASPHALT CONCRETE ทั้งโครงการ	=	0.000 ตัน
ค่าขนส่งอุปกรณ์ 80 ตัน 0.000 กม. (ไม่เกิน 300 กม.) 0.000 บาท/ตัน	=	0.000 บาท/ตัน
ค่าติดตั้งเครื่องผสม : 250,000 / 10,000.000	=	0.000 บาท/ตัน
ค่ายาง AC 0.049 ตัน @ 27,308.350 บาท/ตัน	=	1,338.108 บาท/ตัน
ค่าหินผสมแอสฟัลต์ 0.74 ลบ.ม. @ 202.510 บาท/ลบ.ม.	=	149.857 บาท/ตัน
ค่าดำเนินการ + ค่าเสื่อม (ค่าผสมวัสดุแอสฟัลต์ติกคอนกรีต)	=	415.560 บาท/ตัน
ค่าขนส่ง 1.216 กม. 8.670 บาท/ตัน (ปกติใช้ L/4)	=	2.167 บาท/ตัน
ค่าดำเนินการ + ค่าเสื่อมผสมวัสดุแอสฟัลต์คอนกรีต		
= 15.520 บาท/ตร.ม. x 1.000 (ตัวแปร) x 8.330 ตร.ม./ตัน)	=	129.281
ค่าใช้จ่ายรวม	=	2,034.973 บาท/ตัน
ค่างานต้นทุน = 2,034.973 / 8.330	=	244.294 บาท/ตร.ม.
	=	244.000
ค่างานที่กำหนดให้	=	244.00 บาท/ตร.ม.

โครงการ : ประกวดราคาจ้างก่อสร้างจ้างเหมากิจกรรมบูรณะโครงข่ายทางหลวงเชื่อมโยงระหว่างภาค ตามแบบมาตรฐานกรมทางหลวง และแผนผังแบบแปลนของสำนักงานทางหลวงที่ 12 (สุพรรณบุรี) ทางหลวงหมายเลข 3084 ตอนควบคุม 0100 ตอน ท่าม่วง - หนองขาว ตอน 1 ระหว่าง กม.2+789 - กม.4+005 (พิกัดจุดกึ่งกลางโครงการก่อสร้าง 14.003517, 99.630610) ปริมาณงาน 1 แห่ง (ปริมาณงาน 10,944.000 ตร.ม.) ด้วยวิธีประกวดราคาอิเล็กทรอนิกส์ (e-bidding) / จ้างเหมากิจกรรมบูรณะโครงข่ายทางหลวงเชื่อมโยงระหว่างภาค
รายละเอียดการคำนวณค่างานต้นทุนต่อหน่วย

2 งานผิวทาง (SURFACE COURSES)

2.2 งานแอสฟัลต์คอนกรีต (ASPHALT CONCRETE)

2.2.3 [4.4(4)] งานชั้นผิวทางแอสฟัลต์คอนกรีต หนา 5.00 ซม. (ASPHALT CONCRETE WEARING COURSE) (AC 40-50)

ความหนา 5.000 ซม.

ปริมาณงาน ASPHALT CONCRETE ทั้งโครงการ	=	0.000 ตัน
ค่าขนส่งอุปกรณ์ 80 ตัน 0.000 กม. (ไม่เกิน 300 กม.) 0.000 บาท/ตัน	=	0.000 บาท/ตัน
ค่าติดตั้งเครื่องผสม : 250,000 / 10,000.000	=	0.000 บาท/ตัน
ค่างาน AC 0.050 ตัน @ 31,621.690 บาท/ตัน	=	1,581.083 บาท/ตัน
ค่าหินผสมแอสฟัลต์ 0.74 ลบ.ม. @ 202.510 บาท/ลบ.ม.	=	149.857 บาท/ตัน
ค่าดำเนินการ + ค่าเสื่อม (ค่าผสมวัสดุแอสฟัลต์ติกคอนกรีต)	=	415.560 บาท/ตัน
ค่าขนส่ง 1.216 กม. 8.670 บาท/ตัน (ปกติใช้ L/4)	=	2.167 บาท/ตัน
ค่าดำเนินการ + ค่าเสื่อมผสมวัสดุแอสฟัลต์คอนกรีต = 12.070 บาท/ตร.ม. x 1.000 (ตัวแปร) x 8.330 ตร.ม./ตัน)	=	100.543
ค่าใช้จ่ายรวม	=	2,249.210 บาท/ตัน
ค่างานต้นทุน = 2,249.210 / 8.330	=	270.013 บาท/ตร.ม.
	=	269.500
ค่างานที่กำหนดให้	=	269.50 บาท/ตร.ม.

โครงการ : ประกวราคาจ้างก่อสร้างจ้างเหมากิจกรรมบูรณะโครงข่ายทางหลวงเชื่อมโยงระหว่างภาค ตามแบบมาตรฐานกรมทางหลวง และแผนผังแบบแปลนของสำนักงานทางหลวงที่ 12 (สุพรรณบุรี) ทางหลวงหมายเลข 3084 ตอนควบคุม 0100 ตอน ท่าม่วง - ท้องขาว ตอน 1 ระหว่าง กม.2+789 - กม.4+005 (พิกัดจุดกึ่งกลางโครงการก่อสร้าง 14.003517, 99.630610) ปริมาณงาน 1 แห่ง (ปริมาณงาน 10,944.000 ตร.ม.) ด้วยวิธีประกวดราคาอิเล็กทรอนิกส์ (e-bidding) / จ้างเหมากิจกรรมบูรณะโครงข่ายทางหลวงเชื่อมโยงระหว่างภาค รายละเอียดการคำนวณค่างานต้นทุนต่อหน่วย

3 งานเบ็ดเตล็ด (MISCELLANEOUS)

3.1 งานตีเส้นจราจร (MARKINGS)

3.1.1 งาน THERMOPLASTIC PAINT (YELLOW & WHITE)

งานสี Thermoplastic ระดับ 1 (สีเหลือง-ขาว) ต่อ พื้นที่ 1.00 ตร.ม.

(โดยวิธีรีด, ปาดลาก หรือพ่น ; ความหนาเมื่อแห้งไม่น้อยกว่า 3.0 มม.)

ค่าสี Thermoplastic ระดับ 1 (สีเหลืองและสีขาว) = 1.000 @	=	238.000 บาท/ตร.ม.
238.000		
ค่าลูกแก้ว = 1.000 @ 25.000	=	25.000 บาท/ตร.ม.
ค่า Primer (กาวรองพื้น) = 1.000 @ 21.000	=	21.000 บาท/ตร.ม.
ค่าดำเนินการ (ค่าแรงงานและค่าเสื่อมราคา) = 1.000 @ 14.000	=	14.000 บาท/ตร.ม.
ค่างานต้นทุน	=	298.000 บาท/ตร.ม.
ค่างานกำหนดให้	=	287.000 บาท/ตร.ม.
ค่างานกำหนดให้	=	287.00 บาท/ตร.ม.

โครงการ : ประกวราคาจ้างก่อสร้างจ้างเหมากิจกรรมบูรณะโครงข่ายทางหลวงเชื่อมโยงระหว่างภาค ตามแบบมาตรฐานกรมทางหลวง และแผนผังแบบแปลนของสำนักงานทางหลวงที่ 12 (สุพรรณบุรี) ทางหลวงหมายเลข 3084 ตอนควบคุม 0100 ตอน ท่าม่วง - ท้องขาว ตอน 1 ระหว่าง กม.2+789 - กม.4+005 (พิกัดจุดกึ่งกลางโครงการก่อสร้าง 14.003517, 99.630610) ปริมาณงาน 1 แห่ง (ปริมาณงาน 10,944.000 ตร.ม.) ด้วยวิธีประกวดราคาอิเล็กทรอนิกส์ (e-bidding) / จ้างเหมากิจกรรมบูรณะโครงข่ายทางหลวงเชื่อมโยงระหว่างภาค รายละเอียดการคำนวณค่างานต้นทุนต่อหน่วย

4 งานจัดการเครื่องหมายจราจรระหว่างการก่อสร้าง (TRAFFIC MANAGEMENT DURING CONSTRUCTION)

4.1 งาน TRAFFIC MANAGEMENT DURING CONSTRUCTION (ชุดที่ 4)

ใช้ชุดที่ 1 ตามคู่มือ 0.000 ชุด 62,571.290	=	0.000 บาท
ใช้ชุดที่ 2 ตามคู่มือ 0.000 ชุด 60,839.600	=	0.000 บาท
ใช้ชุดที่ 3 ตามคู่มือ 0.000 ชุด 34,588.700	=	0.000 บาท
ใช้ชุดที่ 4 ตามคู่มือ 1.000 ชุด 6,973.640	=	6,973.640 บาท
ใช้ชุดที่ 5 ตามคู่มือ 0.000 ชุด 145,241.820	=	0.000 บาท
ใช้ชุดที่ 6 ตามคู่มือ 0.000 ชุด 29,162.900	=	0.000 บาท
ใช้ชุดที่ 7 ตามคู่มือ 0.000 ชุด 42,084.400	=	0.000 บาท
ใช้ชุดที่ 8 ตามคู่มือ 0.000 ชุด 60,322.410	=	0.000 บาท
ใช้ชุดที่ 9 ตามคู่มือ 0.000 ชุด 70,396.210	=	0.000 บาท
ใช้ชุดที่ 10 ตามคู่มือ 0.000 ชุด 49,956.260	=	0.000 บาท
ใช้ชุดที่ 11 ตามคู่มือ 0.000 ชุด 52,668.960	=	0.000 บาท
ใช้ชุดที่ 12 ตามคู่มือ 0.000 ชุด 19,109.520	=	0.000 บาท
ต้นทุนค่างานอุปกรณ์ป้าย เป็นเงิน	=	6,973.64 บาท/ชุด (ต่อระยะเวลา 90 วัน)

7 Traffic Management During Construction (ชุดที่ 4)

ลำดับ	รายการ	วัสดุ		ราคาต่อหน่วย (บาท)	ราคารวม (บาท)	
		จำนวน	หน่วย			
1	ป้ายติดแผ่นสะท้อนแสงจำนวน 9 ชุด	15.00	ตรม.	3,700.00	55,500.00	
2	เสาป้าย เหล็กขนาด 3" x 3" x 2 mm.	50.00	ม.	155.00	7,750.00	
3	แผงกั้นสะท้อนแสงชนิด 3 ชั้น	-	ชุด	1,615.00	-	
4	แผงกั้นสะท้อนแสงชนิด 2 ชั้น	8.00	ชุด	1,115.00	8,920.00	
5	แผงกั้นสะท้อนมุม 1 หน้า	-	ชุด	230.00	-	
6	แผงกั้นสะท้อนมุม 2 หน้า	20.00	ชุด	460.00	9,200.00	
7	Concrete Barrier	-	ม.	1,500.00	-	
8	สัญญาณธง	4.00	ชุด	100.00	400.00	
9	ไฟกระพริบ	2.00	ดวง	1,538.00	3,076.00	
10	สติ๊กเกอร์จราจร ชนิดที่ 2	-	ตรม.	94.00	-	
คิดที่ใช้งาน 3 ปี				รวมทั้งสิ้น	84,846.00	บาท/ชุด
ต่อระยะเวลาดำเนินการ		90	วัน	ค่างานต่อหน่วย	6,973.64	บาท/ชุด

ได้พิจารณาแล้วเห็นว่าบริเวณจุดที่ดำเนินงาน มีความจำเป็นต้องกำหนดให้มีงานบริหารการจราจร และงานอำนวยความสะดวกระหว่างการก่อสร้าง ตามคู่มือเครื่องหมายควบคุมการจราจรในงานก่อสร้าง งานบูรณะ และงานบำรุงรักษาทางหลวงแผ่นดิน ฉบับปี 2561 ของสำนักอำนวยความปลอดภัย

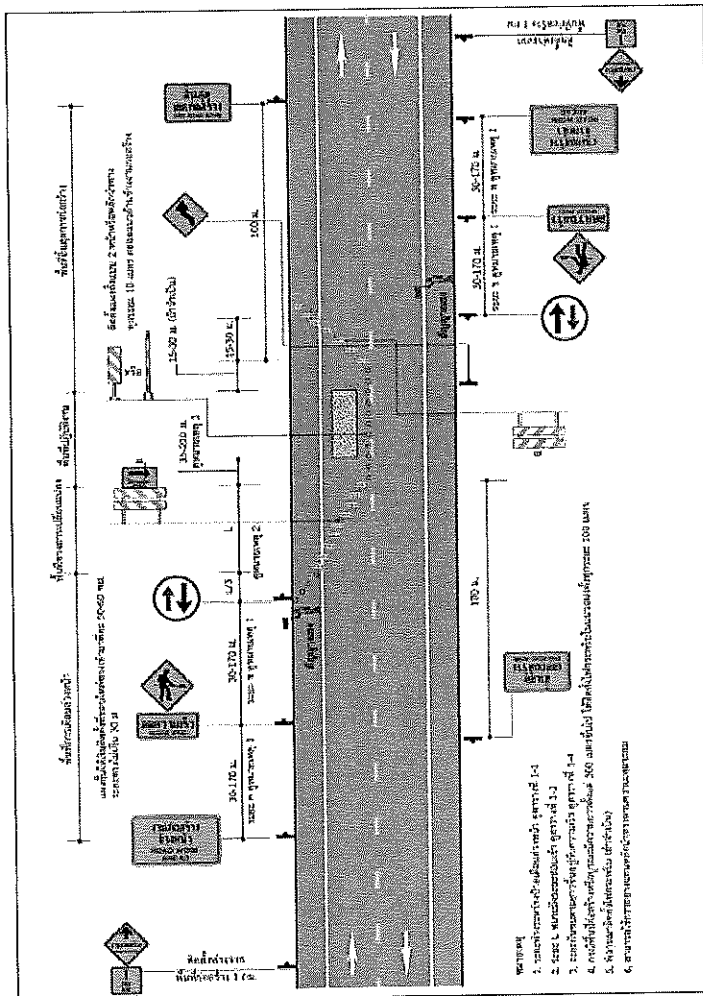

รูปที่ 4-3 การติดตั้งป้ายในงานก่อสร้าง/งานบูรณะ บริเวณช่องจราจรซ้าย สำหรับทางหลวง 2 ช่องจราจร

โครงการ : ประกวดราคากลางก่อสร้างทางแยกทางหลวงเชื่อมโยธาหลวงระหว่างภาค ตามแบบมาตรฐานกรมทางหลวง และแผนผังแบบแปลนของสำนักงานทางหลวงที่ 12 (สุพรรณบุรี) ทางหลวงหมายเลข 3084 ตอนควบคุม 0100 ตอน ทาม่วง - ทนงชาว ตอน 1 ระหว่าง กม.2+789 - กม.4+005 (ทิศจุดกึ่งกลางโครงการก่อสร้าง 14.0035517, 99.630610) ปริมาณงาน 1 แห่ง (ปริมาณงาน 10,944,000 ตร.ม.)

ด้วยวิธีประกวดราคาอิเล็กทรอนิกส์ (e-bidding) / จากหมวกกิจกรรมบูรณะโครงสร้างทางหลวงเชื่อมโยธาหลวงระหว่างภาค
Factor F งานก่อสร้างที่เพิ่ม : อัตราดอกเบี้ยเงินกู้สำหรับใช้เป็นเกณฑ์ในการคำนวณราคากลางงานก่อสร้าง (ร้อยละ 7)

เงินล่วงหน้าจ่าย 15.00 % ดอกเบี้ยเงินกู้ 7.00 % ต่อปี
 เงินประกันผลงานหัก 10.00 % ค่าภาษีมูลค่าเพิ่ม (VAT) 7.00 %

ค่าจ้าง (ทุน) ลานบาท	ค่าใช้จ่ายในการดำเนินงานก่อสร้าง (%)			รวมในรูปแบบ Factor F	ภาษีมูลค่าเพิ่ม (VAT)	Factor F	Factor F ผนชุด 1	Factor F ผนชุด 2
	ค่าอำนวยความสะดวก	ค่าค่าใไร	รวมค่าใช้จ่าย					
≤5.00	20.8338	0.9333	27.2671	1.2726	1.0700	1.3616	1.3822	1.4029
10.00	16.0808	0.9041	22.4849	1.2248	1.0700	1.3105	1.3317	1.3529
20.00	10.6384	0.8895	17.0279	1.1702	1.0700	1.2521	1.2712	1.2904
30.00	7.5559	0.8895	13.9454	1.1394	1.0700	1.2191	1.2364	1.2537
40.00	7.4310	0.8458	13.2768	1.1327	1.0700	1.2119	1.2308	1.2496
50.00	6.9412	0.8312	12.7724	1.1277	1.0700	1.2066	1.2255	1.2444
60.00	6.3772	0.8166	12.1938	1.1219	1.0700	1.2004	1.2192	1.2381
70.00	6.3435	0.8020	11.6455	1.1164	1.0700	1.1945	1.2138	1.2330

โครงการ : ประกวดราคาก่อสร้างงานเหมืองกิจกรรมบูรณะโครงสร้างทางหลวงเชื่อมโยงระหว่างภาค ตามแบบมาตรฐานกรมทางหลวง และแผนผังแบบแปลนของสำนักงานทางหลวงที่ 12 (สุพรรณบุรี) ทางหลวงหมายเลข 3084 ตอนควนคูน 0100 ตอน ทามวง - ทนงขาว ตอน 1 ระหว่าง กม.2+789 - กม.4+005 (ที่กีดตั้งกลางโครงการก่อสร้าง 14.003517, 99.630610) ปริมาณงาน 1 แพง (ปริมาณงาน 10,944.000 ตร.ม.)

ด้วยวิธีประมูลราคาอิเล็กทรอนิกส์ (e-bidding) / จ้างเหมืองกิจกรรมบูรณะโครงสร้างทางหลวงเชื่อมโยงระหว่างภาค

Factor F งานก่อสร้างวัสดุหินสี่เหลี่ยม : อัตราดอกเบี้ยเงินกู้สำหรับใช้เป็นเกณฑ์ในการคำนวณราคากลางก่อนสร้าง (ร้อยละ 7)

เงินลงทุนจ่าย 15.00 % ดอกเบี้ยเงินกู้ 7.00 % ต่อปี

เงินประกันผลงานหัก 10.00 % ค่าภาษีมูลค่าเพิ่ม (VAT) 7.00 %

ค่าจ้าง (ทุน) ล้านบาท	ค่าใช้จ่ายในการดำเนินงานก่อสร้าง (%)			รวมในรูป Factor F	ภาษีมูลค่าเพิ่ม (VAT)	Factor F	Factor F ผนวก 1	Factor F ผนวก 2
	ค่าดำเนินการ	ค่าดอกเบี้ย	ค่ากำไร					
80.00	6.0233	0.7875	4.5000	1.1131	1.0700	1.1910	1.2103	1.2297
90.00	5.4722	0.7875	4.5000	1.1075	1.0700	1.1850	1.2037	1.2225
100.00	5.1693	0.7875	4.5000	1.1045	1.0700	1.1818	1.2002	1.2186
110.00	4.7961	0.7875	4.0000	1.0958	1.0700	1.1725	1.1904	1.2084
120.00	4.7235	0.7729	4.0000	1.0949	1.0700	1.1715	1.1897	1.2079
130.00	4.4428	0.7729	4.0000	1.0921	1.0700	1.1685	1.1864	1.2043
140.00	4.3285	0.7583	4.0000	1.0908	1.0700	1.1671	1.1852	1.2032
150.00	4.1865	0.7583	4.0000	1.0894	1.0700	1.1656	1.1835	1.2013

โครงการ : ประกาศราคาจ้างก่อสร้างงานโยธาโครงการซ่อมแซมโครงสร้างทางหลวงเชื่อมโยธาหลวงตามแบบมาตรฐานกรมทางหลวง และแผนผังแบบแปลนของสำนักงานทางหลวงที่ 12 (สุพรรณบุรี) ทางหลวงหมายเลข 3084 ตอนครบคุม 0100 ตอน ท่าม่วง - หนองขาว ตอน 1 ระหว่าง กม.2+789 - กม.4+005 (พิกัดจุดกึ่งกลางโครงการก่อสร้าง 14.003517, 99.630610) ปริมาณงาน 1 แห่ง (ปริมาณงาน 10,944.000 ตร.ม.)

ด้วยวิธีประกวดราคาอิเล็กทรอนิกส์ (e-bidding) / จ้างเหมาบริการบูรณะโครงสร้างทางหลวงเชื่อมโยธาหลวงตามแบบแปลนของสำนักงานทางหลวงที่ 12 (สุพรรณบุรี) ทางหลวงหมายเลข 3084 ตอนครบคุม 0100 ตอน ท่าม่วง - หนองขาว ตอน 1 ระหว่าง กม.2+789 - กม.4+005 (พิกัดจุดกึ่งกลางโครงการก่อสร้าง 14.003517, 99.630610) ปริมาณงาน 1 แห่ง (ปริมาณงาน 10,944.000 ตร.ม.)

ด้วยวิธีประกวดราคาอิเล็กทรอนิกส์ (e-bidding) / จ้างเหมาบริการบูรณะโครงสร้างทางหลวงเชื่อมโยธาหลวงตามแบบแปลนของสำนักงานทางหลวงที่ 12 (สุพรรณบุรี) ทางหลวงหมายเลข 3084 ตอนครบคุม 0100 ตอน ท่าม่วง - หนองขาว ตอน 1 ระหว่าง กม.2+789 - กม.4+005 (พิกัดจุดกึ่งกลางโครงการก่อสร้าง 14.003517, 99.630610) ปริมาณงาน 1 แห่ง (ปริมาณงาน 10,944.000 ตร.ม.)

เงินล่วงหน้าจ่าย 15.00 % ดอกเบี้ยเงินกู้ 7.00 % ต่อปี

เงินประกันผลงานหัก 10.00 % ค่าภาษีมูลค่าเพิ่ม (VAT) 7.00 %

ค่าจ้าง (ทุน) ล้านบาท	ค่าใช้จ่ายในการดำเนินงานก่อสร้าง (%)				รวมในรูป Factor F	ภาษีมูลค่าเพิ่ม (VAT)	Factor F	Factor F ฝั่งซุก 1	Factor F ฝั่งซุก 2
	ค่าอำนวยความสะดวก	ค่าดอกเบี้ย	ค่ากำไร	รวมค่าใช้จ่าย					
160.00	4.0853	0.7437	4.0000	8.8290	1.0882	1.0700	1.1643	1.1823	1.2003
170.00	4.0051	0.7437	4.0000	8.7488	1.0874	1.0700	1.1635	1.1814	1.1993
180.00	3.9481	0.7437	4.0000	8.6918	1.0869	1.0700	1.1629	1.1808	1.1986
190.00	4.2661	0.7145	3.5000	8.4806	1.0848	1.0700	1.1607	1.1795	1.1983
200.00	4.2419	0.7145	3.5000	8.4564	1.0845	1.0700	1.1604	1.1791	1.1979
210.00	4.1793	0.7000	3.5000	8.3793	1.0837	1.0700	1.1595	1.1785	1.1974
220.00	4.0683	0.7000	3.5000	8.2683	1.0826	1.0700	1.1583	1.1771	1.1959
230.00	3.9805	0.7000	3.5000	8.1805	1.0818	1.0700	1.1575	1.1761	1.1948

โครงการ : ประกวดราคาจ้างเหมากิจกรรมบูรณะโครงสร้างทางหลวงเชื่อมโยงระหว่างภาค ตามแบบมาตรฐานกรมทางหลวง และแผนผังแบบแปลนของสำนักงานทางหลวงที่ 12 (สุพรรณบุรี) ทางหลวงหมายเลข 3084 ตอนควบคุม 0100 ตอน ท่าม่วง - หนองขาว ตอน 1 ระหว่าง กม.2+789 - กม.4+005 (ที่กัจุดตั้งโครงการก่อสร้าง 14.003517, 99.630610) ปริมาณงาน 1 แพง (ปริมาณงาน 10,944,000 ตร.ม.)

ด้วยวิธีประกวดราคาอิเล็กทรอนิกส์ (e-bidding) / จ้างเหมาบริการบูรณะโครงสร้างทางหลวงเชื่อมโยงระหว่างภาค
Factor F งานก่อสร้างสิ่งพื้นฐาน : อัตราดอกเบี้ยเงินกู้สำหรับใช้เป็นเกณฑ์ในการคำนวณราคากลางงานก่อสร้าง (ร้อยละ 7)

เงินล่วงหน้าจ่าย 15.00 % ดอกเบี้ยเงินกู้ 7.00 % ต่อปี
 เงินประกันผลงานหัก 10.00 % ค่าภาษีมูลค่าเพิ่ม (VAT) 7.00 %

ค่างาน (ทุน) ล้านบาท	ค่าใช้จ่ายในการดำเนินงานก่อสร้าง (%)			รวมในรูป Factor F	ภาษีมูลค่าเพิ่ม (VAT)	Factor F	Factor F หมู่ซุก 1	Factor F หมู่ซุก 2
	ค่าอำนวยความสะดวก	ค่าดอกเบี้ย	ค่ากำไร					
240.00	3.8615	0.7000	3.5000	1.0806	1.0700	1.1562	1.1746	1.1931
250.00	3.7521	0.7000	3.5000	1.0795	1.0700	1.1550	1.1733	1.1916
260.00	3.6511	0.7000	3.5000	1.0785	1.0700	1.1539	1.1721	1.1902
270.00	3.5577	0.7000	3.5000	1.0775	1.0700	1.1529	1.1709	1.1888
280.00	3.4708	0.7000	3.5000	1.0767	1.0700	1.1520	1.1699	1.1877
290.00	3.3900	0.7000	3.5000	1.0759	1.0700	1.1512	1.1689	1.1866
300.00	3.3145	0.7000	3.5000	1.0751	1.0700	1.1503	1.1679	1.1855
350.00	3.2735	0.7000	3.5000	1.0747	1.0700	1.1499	1.1674	1.1850

โครงการ : ประกวดราคาจ้างก่อสร้างเหมืองกิจกรรมขุดเจาะทางหลวงเชื่อมโยธะหว่างภาค ตามแบบมาตรฐานกรมทางหลวง และแผนผังแบบแปลนของสำนักงานทางหลวงที่ 12 (สุพรรณบุรี) ทางหลวงหมายเลข 3084 ตอนควบคุม 0100 ตอน ท่าม่วง - หนองขาว ตอน 1 ระหว่าง กม.2+789 - กม.4+005 (พิกัดจุดกึ่งกลางโครงการก่อสร้าง 14.003517, 99.630610) ปริมาณงาน 1 แห่ง (ปริมาณงาน 10,944.000 ตร.ม.)

ด้วยวิธีประกวดราคาอิเล็กทรอนิกส์ (e-bidding) / จ้างเหมืองกิจกรรมขุดเจาะทางหลวงเชื่อมโยธะหว่างภาค

Factor F งานก่อสร้างสิ่งพื้นฐาน : อัตราดอกเบี้ยเงินกู้สำหรับใช้เป็นเกณฑ์ในการคำนวณราคากลางงานก่อสร้าง (ร้อยละ 7)

เงินล่วงหน้าจ่าย 15.00 % ดอกเบี้ยเงินกู้ 7.00 % ต่อปี

เงินประกันผลงานหัก 10.00 % ค่าภาษีมูลค่าเพิ่ม (VAT) 7.00 %

ค่าจ้าง (ทุน) ล้านบาท	ค่าใช้จ่ายในการดำเนินงานก่อสร้าง (%)			รวมในรูปแบบ Factor F	ภาษีมูลค่าเพิ่ม (VAT)	Factor F	Factor F ผูกชุด 1	Factor F ผูกชุด 2
	ค่าอำนวยความสะดวก	ค่ากำไร	รวมค่าใช้จ่าย					
400.00	3.1484	3.5000	7.3192	1.0731	1.0700	1.1482	1.1659	1.1836
450.00	3.1265	3.5000	7.2973	1.0729	1.0700	1.1480	1.1656	1.1833
500.00	3.0167	3.5000	7.1729	1.0717	1.0700	1.1467	1.1644	1.1820
700.00	2.7734	3.5000	6.9296	1.0692	1.0700	1.1440	1.1612	1.1785
≥700.00	2.7734	3.5000	6.9296	1.0692	1.0700	1.1440	1.1612	1.1785

โครงการ : ประกวดราคาจ้างก่อสร้างงานเหมืองกิจกรรมบูรณะโครงสร้างทางหลวงเชื่อมโยงระหว่างภาค ตามแบบมาตรฐานกรมทางหลวง และแผนผังแบบแปลนของสำนักงานทางหลวงที่ 12 (สุพรรณบุรี) ทางหลวงหมายเลข
 เลขที่หนังสือ : อัตราดอกเบี้ยเงินกู้สำหรับใช้เป็นเกณฑ์ในการคำนวณราคากลางงานก่อสร้าง (ร้อยละ 7)

7,166,368.22 บาท
 7,166,368.22 บาท
 9,600,000.00 บาท
 0.00 บาท

จากตาราง Factor F งานก่อสร้างทาง

เงินล่วงหน้าจ่าย 15.00 % ดอกเบี้ยเงินกู้ 7.00 % ต่อปี
 เงินประกันผลงานหัก 10.00 % ค่าภาษีมูลค่าเพิ่ม (VAT) 7.00 %

Factor F งานก่อสร้างทาง

ค่าจ้างต้นทุน	Factor F
10,000,000.00	1.3105
7,166,368.22	1.3394
5,000,000.00	1.3616

โครงการ : ประกวดราคาจ้างก่อสร้างงานเหมืองแร่โครมาไทต์โคราช ระยะที่ 12 (สุพรรณบุรี) ทางหลวงหมายเลข

แบบสรุปข้อมูลวัสดุและค่าดำเนินการ

งานก่อสร้างทาง สะพาน และท่อเหลี่ยม

โครงการ/งานก่อสร้าง : ประกวดราคาจ้างก่อสร้างงานเหมืองแร่โครมาไทต์โคราช ระยะที่ 12 (สุพรรณบุรี) ทางหลวงหมายเลข 14.003517, 99.630610
 ประเภทราคาจ้างก่อสร้าง : ประเภทราคาจ้างก่อสร้างระยะที่ 12 (สุพรรณบุรี) ทางหลวงหมายเลข 14.003517, 99.630610
 รายการ : ปริมาณงาน 1 แห่ง (ปริมาณงาน 10,944.000 ตร.ม.) ด้วยวิธีประกวดราคาอิเล็กทรอนิกส์ (e-bidding) / งานเหมืองแร่โครมาไทต์โคราช ระยะที่ 12 (สุพรรณบุรี) ทางหลวงหมายเลข 14.003517, 99.630610

ตอน	ท่าม่วง - ท้องเขา ตอน1	เขตตมต	ปกติ	ราคามันโซลา	33.14	บาท/ลิตร
อัตราดอกเบี้ยเงินกู้ (MLR)		7.00%		เงินลงทุนภายใน		15.00%
เงินประกันผลงานทำ		10.00%		ภาษีมูลค่าเพิ่ม		7.00%

ที่	รายการ	หน่วย	ค่าวัสดุ (บาท)	ระยะขนส่ง (กม.)	ค่าขนส่ง (บาท)	ค่าขนส่ง (บาท)	ค่าตัด/ตัดเหล็ก (บาท)	รวม (บาท)	วันที่ที่กระทรวงพาณิชย์ประกาศล่าสุด	แหล่งที่มา
1	ยางมะตอยชนิดอซีเกรด AC-60/70 บรรจุ BULK	ตัน	27,086.66	114.00	186.69	35.00	0.00	27,308.35	ก.ค. 2567	
2	ยางมะตอยยางมะตอยชนิดอซีเกรดเร็วเกรด EAP บรรจุ BULK และตรา	ตัน	28,266.66	114.00	186.69	25.00	0.00	28,478.35	ก.ค. 2567	
3	ยางมะตอยชนิดอซีเกรดเร็วเกรด CRS-2 บรรจุ BULK	ตัน	24,833.33	114.00	186.69	25.00	0.00	25,045.02	ก.ค. 2567	
4	หินผสมแอสฟัลท์คอมกริตหินผสมแอสฟัลท์คอนกรีต	ลบ.ม.	138.80	17.00	63.71	0.00	0.00	202.51	มิ.ย. 2567	บันทึกสืบ

โครงการ : ประกวดราคาก่อสร้างจ้างเหมาบริการบูรณะเชื่อมโยงระหว่างทางหลวง ตามแบบมาตรฐานกรมทางหลวง และแผนผังแบบแปลนของสำนักงานทางหลวงที่ 12 (สุพรรณบุรี) ทางหลวงหมายเลข

แบบสรุปข้อมูลวัสดุและค่าดำเนินการ

งานก่อสร้างทาง สะพาน และท่อเหลี่ยม

โครงการ/งานก่อสร้าง ประเภทราคาก่อสร้างจ้างเหมาบริการบูรณะเชื่อมโยงระหว่างทางหลวง ตามแบบมาตรฐานกรมทางหลวง และแผนผังแบบแปลนของสำนักงานทางหลวงที่ 12 (สุพรรณบุรี) ทางหลวงหมายเลข 3084 ตอนควบคุม 0100 ตอน ทามวง - ทนองขาว ตอน 1 ระหว่าง กม.2+789 - กม.4+005 (พิกัดจุดกึ่งกลางโครงการก่อสร้าง 14.003517, 99.630610)

สาย 3081 ปริมาณงาน 1 แพง (ปริมาณงาน 10,944.000 ตร.ม.) ด้วยวิธีประกวดราคาอิเล็กทรอนิกส์ (e-bidding) / จ้างเหมาบริการบูรณะเชื่อมโยงระหว่างทางหลวง

ตอน ทามวง - ทนองขาว ตอน1

อยู่ในท้องที่จังหวัด กาญจนบุรี เขตแดนตก ปกติ ราคาน้ำมันเชื้อลา 33.14 บาท/ลิตร

อัตราดอกเบี้ยเงินกู้ (MLR) 7.00% เงินลงทุนภายใน 15.00%

เงินประกันผลงานหัก 10.00% ภาษีมูลค่าเพิ่ม 7.00%

ที่	รายการ	หน่วย	ค่าวัสดุ (บาท)	ระยะขนส่ง (กม.)	ค่าขนส่ง (บาท)	ค่าขนส่ง (บาท)	ค่าตัด/ตัดเหล็ก (บาท)	รวม (บาท)	วันที่ที่กระทรวงพาณิชย์ประกาศล่าสุด	แหล่งที่มา
5	ยางมะตอยเกรดรองชนิดACเกรดAC-40/50บรรจุBULK	ตัน	31,400.00	114.00	186.69	35.00	0.00	31,621.69	ก.ค. 2567	
6	ปูนซีเมนต์ปอร์ตแลนด์ราคาขายส่งปูนซีเมนต์ไฮดรอลิกปูนสูงบรรจุ50กก/ถุงตราอินพีรีเพชรพลัส	ตัน	2,505.90	97.00	158.95	50.00	0.00	2,714.85	ก.ค. 2567	

แบบฟอร์มบันทึกแสดงเหตุผลความจำเป็นรายละเอียดของการตีและกาที่กำหนดราคาและหรือแหล่งวัสดุก่อสร้าง

รายงานจากแหล่งของข้อมูล

ชื่อโครงการ ประกวดราคาจ้างก่อสร้างจ้างเหมาบริการบูรณะโครงสร้างเชื่อมโยงระหวางภาค ตามแบบมาตรฐานกรมทางหลวง และแผนผังแบบแปลนของสำนักงานหลวงที่ 12 (สุพรรณบุรี)
 พงหลวงหมายเลข 3084 ตอนแวนคม 0100 ตอน วมวง - หนองปรว ตอน 1 ระหวาง กม.2-789 - กม.4+005 (ขั้ดจุดถึงกมลงโตรงกรมก่อสร้าง 14.003517, 99.630610) ปริมาณงาน 1 แห่ง
 หน่วยงาน กรมโยธาธิการและผังเมือง (มีพื้นที่ใช้สอยระหวางอาคารอสังหาริมทรัพย์ (e-bidding) / ้างเนรมิตกิจกรรมบูรณะเชื่อมโยงระหวางภาค

ลำดับที่	รายการ	หน่วย	ท้องที่ก่อสร้าง	ท้องที่ก่อสร้าง	ชื่อผู้จัดหา	วิธีเลือก	ลักษณะการเสนอ	กระแส	สถานที่	วันที่สืบราคา	เหตุผลการสืบราคา
1	หินผสมแอสฟัลต์คอนกรีตหินผสมแอสฟัลต์คอนกรีต	ลบ.ม.		X					โรงโมกข์จวนบุรีศรีอำพล	10 มิถุนายน 2567	-
รวมทั้งสิ้น (รายการ)			-	1							

โครงการ : ประกวดราคาจ้างก่อสร้างจ้างเหมากิจกรรมบูรณะโครงข่ายทางหลวงเชื่อมโยงระหว่างภาค ตามแบบมาตรฐานกรมทางหลวง และแผนผังแบบแปลนของสำนักงานทางหลวงที่ 12 (สุพรรณบุรี) ทางหลวงหมายเลข 3084 ตอนควบคุม 0100 ตอน ท่าม่วง - นองขาว ตอน 1 ระหว่าง กม.2+789 - กม.4+005 (พิกัดจุดกึ่งกลางโครงการก่อสร้าง 14.003517, 99.630610) ปริมาณงาน 1 แห่ง (ปริมาณงาน 10,944.000 ตารางกิโลเมตร) วัสดุก่อสร้าง รถบรรทุก 6 ล้อ (กรณีสถานการณ์ไม่เกิน 15 คัน) (ตร.ม.) ด้วยวิธีประกวดราคาอิเล็กทรอนิกส์ (e-bidding) / จ้างเหมากิจกรรมบูรณะโครงข่ายทางหลวงเชื่อมโยงระหว่างภาค ภูมิภาคเป็น ที่ราบ ผิวดินลาดตียง และการจราจรปกติ

เลขที่หนังสือ : ด่วนที่สุด ที่ กค 0421.5/ว 18
 ราคาน้ำมันเชื้อเพลิงโซล่า ที่ อำเภอเมือง 33.00 - 33.99 บาท /ลิตร

ระยะขนส่ง	ค่าบรรทุก (บาท/ตัน)	ค่าบรรทุก (บาท/ลบ.ม.)
-----------	---------------------	-----------------------

1	13.80	19.32
2	15.69	21.97
3	17.58	24.62
4	19.48	27.27
5	21.37	29.92
6	23.26	32.57
7	25.83	36.16
8	29.18	40.85
9	32.52	45.53
10	35.87	50.22
11	39.22	54.91
12	42.57	59.60
13	45.92	64.29
14	49.27	68.98
15	52.62	73.67
16	55.97	78.36
17	59.32	83.05
18	62.67	87.74
19	66.02	92.43

ระยะขนส่ง	ค่าบรรทุก (บาท/ตัน)	ค่าบรรทุก (บาท/ลบ.ม.)
20	69.37	97.12
21	72.72	101.80
22	76.07	106.49
23	79.42	111.18
24	82.77	115.87
25	86.12	120.56
26	89.46	125.25
27	92.81	129.94
28	96.16	134.63
29	99.51	139.32
30	102.86	144.01
31	106.21	148.70
32	109.56	153.38
33	112.91	158.08
34	116.26	162.76
35	119.61	167.46
36	122.96	172.14
37	126.31	176.83
38	129.66	181.52
39	133.01	186.21
40	136.36	190.90
41	139.71	195.59
42	143.06	200.28

ระยะขนส่ง	ค่าบรรทุก (บาท/ตัน)	ค่าบรรทุก (บาท/ลบ.ม.)
43	146.40	204.97
44	149.75	209.65
45	153.10	214.34
46	156.46	219.04
47	159.81	223.73
48	163.15	228.42
49	166.51	233.11
50	169.86	237.80
51	173.20	242.49
52	176.55	247.17
53	179.90	251.86
54	183.25	256.55
55	186.60	261.24
56	189.95	265.93
57	193.30	270.62
58	196.64	275.30
59	199.99	279.99
60	203.35	284.68
61	206.70	289.39
62	210.05	294.07
63	213.40	298.76
64	216.74	303.44
65	220.10	308.14

โครงการ : ประมวลราคาจ้างก่อสร้างจ้างเหมากิจกรรมบูรณะโครงข่ายทางหลวงเชื่อมโยงระหว่างภาค ตามแบบมาตรฐานกรมทางหลวง และแผนผังแบบแปลนของสำนักงานทางหลวงที่ 12 (สุพรรณบุรี) ทางหลวงหมายเลข 3084 ตอนคามกุด-คอง ตั้งที่กิโลเมตรที่ 10+500-11+500 ระหว่าง กม.2+789 - กม.4+005 (พิกัดจุดกึ่งกลางโครงการก่อสร้าง 14.003517, 99.630610) ปริมาณงาน 1 แห่ง (ปริมาณงาน 10,944.000 ตร.ม.) ด้วยวิธีประกวดราคาอิเล็กทรอนิกส์ (e-bidding) / จ้างเหมากิจกรรมบูรณะโครงข่ายทางหลวงเชื่อมโยงระหว่างภาค

ระยะขนส่ง	ค่าบรรทุก (บาท/ตัน)	ค่าบรรทุก (บาท/ลบ.ม.)
66	223.44	312.82
67	226.80	317.51
68	230.14	322.20
69	233.50	326.90
70	236.85	331.58
71	240.20	336.28
72	243.55	340.96
73	246.90	345.65
74	250.23	350.32
75	253.59	355.03
76	256.94	359.71
77	260.28	364.40
78	263.63	369.09
79	266.98	373.78
80	270.33	378.47
81	273.68	383.16
82	277.03	387.85
83	280.38	392.53
84	283.75	397.25
85	287.09	401.93
86	290.42	406.59
87	293.78	411.29
88	297.13	415.98
89	300.47	420.66

ระยะขนส่ง	ค่าบรรทุก (บาท/ตัน)	ค่าบรรทุก (บาท/ลบ.ม.)
90	303.84	425.37
91	307.19	430.07
92	310.54	434.75
93	313.87	439.42
94	317.22	444.11
95	320.60	448.84
96	323.92	453.49
97	327.27	458.18
98	330.64	462.89
99	333.99	467.58
100	337.32	472.25
101	340.67	476.94
102	344.04	481.66
103	347.39	486.35
104	350.72	491.01
105	354.07	495.70
106	357.44	500.41
107	360.78	505.09
108	364.14	509.80
109	367.48	514.47
110	370.83	519.16
111	374.20	523.88
112	377.54	528.56
113	380.90	533.26

ระยะขนส่ง	ค่าบรรทุก (บาท/ตัน)	ค่าบรรทุก (บาท/ลบ.ม.)
114	384.23	537.92
115	387.57	542.60
116	390.93	547.31
117	394.26	551.97
118	397.60	556.65
119	400.96	561.35
120	404.34	566.08
121	407.68	570.75
122	411.04	575.45
123	414.35	580.09
124	417.74	584.83
125	421.09	589.52
126	424.45	594.23
127	427.77	598.87
128	431.10	603.54
129	434.45	608.22
130	437.81	612.93
131	441.18	617.66
132	444.51	622.32
133	447.86	627.00
134	451.21	631.70
135	454.59	636.42
136	457.91	641.07
137	461.24	645.73

โครงการ : ประกวราคาจ้างก่อสร้างจ้างเหมากิจกรรมบูรณะโครงข่ายทางหลวงเชื่อมโยงระหว่างภาค ตามแบบมาตรฐานกรมทางหลวง และแผนผังแบบแปลนของสำนักงานทางหลวงที่ 12 (สุพรรณบุรี) ทางหลวงหมายเลข 3084 ตอนคามคู่อี่ 07.00 ตอนทุ่งโพธิ์งาม กม.21.99-21.99 ระหว่าง กม.2+789 - กม.4+005 (พิกัดจุดกึ่งกลางโครงการก่อสร้าง 14.003517, 99.630610) ปริมาณงาน 1 แห่ง (ปริมาณงาน 10,944.000 ตร.ม.) ด้วยวิธีประกวดราคาอิเล็กทรอนิกส์ (e-bidding) / จ้างเหมากิจกรรมบูรณะโครงข่ายทางหลวงเชื่อมโยงระหว่างภาค

ระยะขนส่ง	ค่าบรรทุก (บาท/ตัน)	ค่าบรรทุก (บาท/ลบ.ม.)
138	464.66	650.52
139	467.95	655.12
140	471.32	659.85
141	474.64	664.49
142	478.04	669.26
143	481.38	673.94
144	484.74	678.64
145	488.03	683.25
146	491.42	687.98
147	494.74	692.63
148	498.15	697.41
149	501.49	702.09
150	504.85	706.79
151	508.14	711.39
152	511.52	716.13
153	514.83	720.76
154	518.24	725.54
155	521.58	730.21
156	524.92	734.89
157	528.28	739.60
158	531.66	744.32
159	534.95	748.93
160	538.35	753.69
161	541.67	758.33

ระยะขนส่ง	ค่าบรรทุก (บาท/ตัน)	ค่าบรรทุก (บาท/ลบ.ม.)
162	544.99	762.99
163	548.33	767.66
164	551.68	772.36
165	555.05	777.06
166	558.42	781.79
167	561.81	786.53
168	565.10	791.15
169	568.52	795.92
170	571.83	800.57
171	575.16	805.23
172	578.50	809.91
173	581.86	814.60
174	585.22	819.31
175	588.59	824.03
176	591.87	828.61
177	595.26	833.37
178	598.67	838.14
179	601.97	842.76
180	605.29	847.40
181	608.61	852.06
182	612.07	856.89
183	615.41	861.58
184	618.77	866.28
185	622.01	870.82

ระยะขนส่ง	ค่าบรรทุก (บาท/ตัน)	ค่าบรรทุก (บาท/ลบ.ม.)
186	625.39	875.54
187	628.78	880.29
188	632.17	885.04
189	635.45	889.64
190	638.87	894.42
191	642.17	899.04
192	645.48	903.68
193	648.94	908.51
194	652.26	913.17
195	655.60	917.84
196	658.95	922.53
197	662.31	927.23
198	665.68	931.95
199	668.91	936.47
200	672.30	941.22
201.0 - 1000.0	3.36	4.71

โครงการ : ประมวลราคาจ้างก่อสร้างจ้างเหมากิจกรรมบูรณะโครงข่ายทางหลวงเชื่อมโยงระหว่างภาค ตามแบบมาตรฐานกรมทางหลวง และแผนผังแบบแปลนของสำนักงานทางหลวงที่ 12 (สุพรรณบุรี) ทางหลวงหมายเลข 3084 ตอนคานาคู่ที่ 0+700-คานาคู่ที่ 0+750 กม.พ.ก. 19/94 น. 8 ระหว่าง กม.2+789 - กม.4+005 (พิกัดจุดกึ่งกลางโครงการก่อสร้าง 14.003517, 99.630610) ปริมาณงาน 1 แห่ง (ปริมาณงาน 10,944.000 ตร.ม.) ด้วยวิธีประกวดราคาอิเล็กทรอนิกส์ (e-bidding) / จ้างเหมากิจกรรมบูรณะโครงข่ายทางหลวงเชื่อมโยงระหว่างภาค

- ระยะขนส่งตั้งแต่ 201.00 กม. ถึง 1000.00
ค่าขนส่งคิดเป็น กม. ละ 3.36 บาท/ตัน
4.71 บาท/ลบ.ม.
- การคิดค่าขนส่ง ใช้ระยะทางขนส่ง คูณด้วยอัตราค่าขนส่งต่อตัน
หรือต่อ ลบ.ม.
- อัตราน้ำมันเชื้อเพลิงเฉลี่ย 33.50 บาท/ลิตร



โครงการ : ประกวราคาจ้างก่อสร้างจ้างเหมากิจกรรมบูรณะโครงข่ายทางหลวงเชื่อมโยงระหว่างภาค ตามแบบมาตรฐานกรมทางหลวง และแผนผังแบบแปลนของสำนักงานทางหลวงที่ 12 (สุพรรณบุรี) ทางหลวงหมายเลข 3084 ตอนควบคุม 0100 ตอน ท่าม่วง - ทองขาว ตอน 1 ระหว่าง กม.2+789 - กม.4+005 (พิกัดจุดกึ่งกลางโครงการก่อสร้าง 14.003517, 99.630610) ปริมาณงาน 1 แห่ง (ปริมาณงาน 10,944.000 ตารางกิโลเมตร) วัสดุก่อสร้าง รถบรรทุก 10 ล้อ (กรณีน้ำหนักรวมไม่เกิน 25 ตัน) (ตร.ม.) ด้วยวิธีประกวดราคาอิเล็กทรอนิกส์ (e-bidding) / จ้างเหมากิจกรรมบูรณะโครงข่ายทางหลวงเชื่อมโยงระหว่างภาค ภูมิภาคประเทศเป็น ไร่ราบ ผิวทางลาดยาง และการจราจรปกติ
 เลขที่หนังสือ : ด่วนที่สุด ที่ กค 0421.5/ว 18
 ราคาน้ำมันเชื้อเพลิงโซล่า ที่ อำเภอเมือง 33.00 - 33.99 บาท /ลิตร

ระยะขนส่ง	ค่าบรรทุก (บาท/ตัน)	ค่าบรรทุก (บาท/ลบ.ม.)
-----------	---------------------	-----------------------

1	8.25	11.55
2	10.19	14.27
3	12.13	16.99
4	14.08	19.71
5	16.02	22.43
6	17.96	25.14
7	19.90	27.86
8	22.08	30.92
9	24.69	34.56
10	27.29	38.20
11	29.89	41.85
12	32.49	45.49
13	35.10	49.14
14	37.70	52.78
15	40.30	56.42
16	42.91	60.07
17	45.51	63.71
18	48.11	67.35
19	50.72	71.00

ระยะขนส่ง	ค่าบรรทุก (บาท/ตัน)	ค่าบรรทุก (บาท/ลบ.ม.)
20	53.32	74.65
21	55.92	78.29
22	58.53	81.94
23	61.12	85.57
24	63.73	89.22
25	66.34	92.87
26	68.94	96.51
27	71.54	100.16
28	74.15	103.81
29	76.74	107.43
30	79.35	111.09
31	81.94	114.72
32	84.56	118.38
33	87.16	122.03
34	89.77	125.68
35	92.36	129.30
36	94.97	132.96
37	97.58	136.61
38	100.19	140.26
39	102.79	143.90
40	105.38	147.54
41	108.00	151.20
42	110.60	154.84

ระยะขนส่ง	ค่าบรรทุก (บาท/ตัน)	ค่าบรรทุก (บาท/ลบ.ม.)
43	113.19	158.47
44	115.81	162.13
45	118.40	165.76
46	121.01	169.42
47	123.60	173.05
48	126.21	176.70
49	128.80	180.32
50	131.40	183.96
51	134.02	187.63
52	136.61	191.25
53	139.21	194.90
54	141.83	198.57
55	144.42	202.19
56	147.02	205.83
57	149.63	209.49
58	152.26	213.17
59	154.85	216.79
60	157.45	220.43
61	160.06	224.09
62	162.69	227.76
63	165.26	231.37
64	167.85	234.99
65	170.45	238.63

โครงการ : ประมวลราคาจ้างก่อสร้างจ้างเหมากิจกรรมบูรณะโครงข่ายทางหลวงเชื่อมโยงระหว่างภาค ตามแบบมาตรฐานกรมทางหลวง และแผนผังแบบแปลนของสำนักงานทางหลวงที่ 12 (สุพรรณบุรี) ทางหลวงหมายเลข 3084 ตอนความยาว 0+000 - ตอนที่ 1+000 กม. 1+000 - 1+999.99 ระหว่าง กม.2+789 - กม.4+005 (พิกัดจุดกึ่งกลางโครงการก่อสร้าง 14.003517, 99.630610) ปริมาณงาน 1 แห่ง (ปริมาณงาน 10,944.000 ตร.ม.) ด้วยวิธีประกวดราคาอิเล็กทรอนิกส์ (e-bidding) / จ้างเหมากิจกรรมบูรณะโครงข่ายทางหลวงเชื่อมโยงระหว่างภาค

ระยะขนส่ง	ค่าบรรทุก (บาท/ตัน)	ค่าบรรทุก (บาท/ลบ.ม.)
66	173.06	242.28
67	175.69	245.96
68	178.25	249.54
69	180.90	253.26
70	183.48	256.87
71	186.07	260.50
72	188.68	264.15
73	191.30	267.82
74	193.93	271.50
75	196.48	275.07
76	199.13	278.78
77	201.70	282.38
78	204.27	285.98
79	206.97	289.76
80	209.57	293.39
81	212.18	297.05
82	214.68	300.56
83	217.31	304.24
84	219.95	307.93
85	222.61	311.65
86	225.15	315.20
87	227.69	318.77
88	230.38	322.53
89	232.94	326.12

ระยะขนส่ง	ค่าบรรทุก (บาท/ตัน)	ค่าบรรทุก (บาท/ลบ.ม.)
90	235.52	329.72
91	238.24	333.53
92	240.83	337.16
93	243.43	340.81
94	246.04	344.46
95	248.51	347.92
96	251.14	351.59
97	253.78	355.29
98	256.42	358.99
99	259.08	362.72
100	261.58	366.22
101	264.26	369.96
102	266.77	373.48
103	269.47	377.26
104	272.00	380.79
105	274.72	384.60
106	277.26	388.16
107	279.80	391.72
108	282.36	395.30
109	285.12	399.16
110	287.68	402.76
111	290.26	406.36
112	292.84	409.98
113	295.43	413.61

ระยะขนส่ง	ค่าบรรทุก (บาท/ตัน)	ค่าบรรทุก (บาท/ลบ.ม.)
114	298.03	417.24
115	300.63	420.89
116	303.25	424.55
117	305.87	428.21
118	308.50	431.89
119	311.13	435.58
120	313.78	439.29
121	316.18	442.66
122	318.84	446.38
123	321.51	450.11
124	324.19	453.86
125	326.61	457.25
126	329.30	461.02
127	332.00	464.80
128	334.44	468.21
129	337.15	472.02
130	339.88	475.83
131	342.33	479.26
132	345.07	483.10
133	347.53	486.54
134	350.29	490.41
135	352.76	493.86
136	355.23	497.32
137	358.02	501.22

โครงการ : ประมวลราคาจ้างก่อสร้างจ้างเหมากิจกรรมบูรณะโครงข่ายทางหลวงเชื่อมโยงระหว่างภาค ตามแบบมาตรฐานกรมทางหลวง และแผนผังแบบแปลนของสำนักงานทางหลวงที่ 12 (สุพรรณบุรี) ทางหลวงหมายเลข 3084 ตอนคามูล-07.00 ตอนทุ่งหลวง - มอนทูน ๑ ระหว่าง กม.2+789 - กม.4+005 (พิกัดจุดกึ่งกลางโครงการก่อสร้าง 14.003517, 99.630610) ปริมาณงาน 1 แห่ง (ปริมาณงาน 10,944.000 ตร.ม.) ด้วยวิธีประกวดราคาอิเล็กทรอนิกส์ (e-bidding) / จ้างเหมากิจกรรมบูรณะโครงข่ายทางหลวงเชื่อมโยงระหว่างภาค

ระยะขนส่ง	ค่าบรรทุก (บาท/ตัน)	ค่าบรรทุก (บาท/ลบ.ม.)
138	360.50	504.69
139	363.30	508.62
140	365.79	512.11
141	368.28	515.60
142	371.12	519.56
143	373.62	523.07
144	376.13	526.58
145	378.99	530.58
146	381.51	534.11
147	384.03	537.64
148	386.55	541.18
149	389.08	544.72
150	391.99	548.79
151	394.54	552.35
152	397.08	555.92
153	399.63	559.49
154	402.19	563.06
155	404.75	566.65
156	407.31	570.24
157	409.88	573.84
158	412.87	578.02
159	415.46	581.64
160	418.05	585.26
161	420.64	588.90

ระยะขนส่ง	ค่าบรรทุก (บาท/ตัน)	ค่าบรรทุก (บาท/ลบ.ม.)
162	423.24	592.53
163	425.84	596.18
164	428.45	599.83
165	431.07	603.50
166	433.69	607.17
167	436.32	610.84
168	438.95	614.53
169	441.11	617.56
170	443.75	621.25
171	446.39	624.95
172	449.04	628.66
173	451.70	632.38
174	454.36	636.11
175	457.03	639.85
176	459.71	643.59
177	462.39	647.35
178	464.55	650.38
179	467.24	654.14
180	469.94	657.92
181	472.65	661.70
182	475.36	665.50
183	478.08	669.31
184	480.24	672.33
185	482.96	676.15

ระยะขนส่ง	ค่าบรรทุก (บาท/ตัน)	ค่าบรรทุก (บาท/ลบ.ม.)
186	485.70	679.98
187	488.44	683.82
188	490.60	686.85
189	493.35	690.70
190	496.11	694.56
191	498.88	698.43
192	501.04	701.46
193	503.82	705.34
194	506.60	709.24
195	509.40	713.15
196	511.56	716.18
197	514.36	720.11
198	517.17	724.04
199	519.34	727.07
200	522.16	731.02
201.0 - 1000.0	2.61	3.66

โครงการ : ประกวราคาจ้างก่อสร้างจ้างเหมากิจกรรมบูรณะโครงข่ายทางหลวงเชื่อมโยงระหว่างภาค ตามแบบมาตรฐานกรมทางหลวง และแผนผังแบบแปลนของสำนักงานทางหลวงที่ 12 (สุพรรณบุรี) ทางหลวงหมายเลข 3084 ตอนความยาว 1.00 กิโลเมตร ตั้งแต่ กม. 2+789 ถึง 3+789 ระหว่าง กม.2+789 - กม.4+005 (พิกัดจุดกึ่งกลางโครงการก่อสร้าง 14.003517, 99.630610) ปริมาณงาน 1 แห่ง (ปริมาณงาน 10,944.000 ตร.ม.) ด้วยวิธีประกวดราคาอิเล็กทรอนิกส์ (e-bidding) / จ้างเหมากิจกรรมบูรณะโครงข่ายทางหลวงเชื่อมโยงระหว่างภาค

- ระยะขนส่งตั้งแต่ 201.00 กม. ถึง 1000.00
ค่าขนส่งคิดเป็น กม. ละ 2.61 บาท/ตัน
3.66 บาท/ลบ.ม.
- การคิดค่าขนส่ง ใช้ระยะทางขนส่ง คูณด้วยอัตราค่าขนส่งต่อตัน
หรือต่อ ลบ.ม.
- อัตราน้ำมันเชื้อเพลิงเฉลี่ย 33.50 บาท/ลิตร



โครงการ : ประกวราคาจ้างก่อสร้างจ้างเหมากิจกรรมบูรณะโครงข่ายทางหลวงเชื่อมโยงระหว่างภาค ตามแบบมาตรฐานกรมทางหลวง และแผนผังแบบแปลนของสำนักงานทางหลวงที่ 12 (สุพรรณบุรี) ทางหลวงหมายเลข 3084 ตอนควบคุม 0100 ตอน ท่าม่วง - ท้องขาว ตอน 1 ระหว่าง กม.2+789 - กม.4+005 (ที่กจัดตั้งกึ่งกลางโครงการก่อสร้าง 14.003517, 99.630610) ปริมาณงาน 1 แห่ง (ปริมาณงาน 10,944.000 ตารางคอนกรีตอัดแรงก่อสร้าง ระบุบรรทุก 10 ล้อ และรถลาดพวง (กรณีนำหนักรวมไม่เกิน 47 ตัน) ตร.ม.) ด้วยวิธีประกวดราคาอิเล็กทรอนิกส์ (e-bidding) / จ้างเหมากิจกรรมบูรณะโครงข่ายทางหลวงเชื่อมโยงระหว่างภาค ภูมิภาคเป็น ทราบ ผิวทางลาดยาง และการจราจรปกติ

เลขที่หนังสือ : ด่วนที่สุด ที่ กค 0421.5/ว 18
 ราคาน้ำมันเชื้อเพลิงโซล่า ที่ อำเภอเมือง 33.00 - 33.99 บาท /ลิตร

ระยะขนส่ง	ค่าบรรทุก (บาท/ตัน)	ค่าบรรทุก (บาท/ลบ.ม.)
-----------	---------------------	-----------------------

1	4.58	6.41
2	6.04	8.46
3	7.50	10.50
4	8.96	12.55
5	10.43	14.60
6	11.89	16.64
7	13.35	18.69
8	14.81	20.74
9	16.28	22.79
10	17.74	24.83
11	19.20	26.88
12	20.66	28.93
13	22.12	30.97
14	23.59	33.02
15	25.11	35.15
16	26.74	37.43
17	28.37	39.72
18	30.00	42.00
19	31.63	44.29

ระยะขนส่ง	ค่าบรรทุก (บาท/ตัน)	ค่าบรรทุก (บาท/ลบ.ม.)
20	33.27	46.57
21	34.90	48.86
22	36.53	51.14
23	38.17	53.43
24	39.79	55.71
25	41.43	58.00
26	43.06	60.28
27	44.69	62.57
28	46.33	64.86
29	47.96	67.14
30	49.59	69.43
31	51.22	71.71
32	52.85	73.99
33	54.49	76.28
34	56.12	78.56
35	57.75	80.85
36	59.38	83.14
37	61.01	85.42
38	62.65	87.70
39	64.28	90.00
40	65.91	92.28
41	67.54	94.56
42	69.18	96.85

ระยะขนส่ง	ค่าบรรทุก (บาท/ตัน)	ค่าบรรทุก (บาท/ลบ.ม.)
43	70.81	99.13
44	72.44	101.42
45	74.08	103.71
46	75.71	106.00
47	77.34	108.28
48	78.97	110.55
49	80.60	112.85
50	82.24	115.13
51	83.87	117.42
52	85.50	119.70
53	87.13	121.98
54	88.76	124.27
55	90.40	126.56
56	92.03	128.84
57	93.65	131.12
58	95.29	133.40
59	96.93	135.70
60	98.57	137.99
61	100.19	140.27
62	101.82	142.55
63	103.46	144.84
64	105.09	147.13
65	106.71	149.40

โครงการ : ประมวลราคาจ้างก่อสร้างจ้างเหมากิจกรรมบูรณะโครงข่ายทางหลวงเชื่อมโยงระหว่างภาค ตามแบบมาตรฐานกรมทางหลวง และแผนผังแบบแปลนของสำนักงานทางหลวงที่ 12 (สุพรรณบุรี) ทางหลวงหมายเลข 3084 ตอนคานาคู่ที่ กม.106+000 ถึงคานาคู่ที่ กม.115+000 ระหว่าง กม.2+789 - กม.4+005 (ที่กีดจุดกึ่งกลางโครงการก่อสร้าง 14.003517, 99.630610) ปริมาณงาน 1 แห่ง (ปริมาณงาน 10,944.000 ตร.ม.) ด้วยวิธีประกวดราคาอิเล็กทรอนิกส์ (e-bidding) / จ้างเหมากิจกรรมบูรณะโครงข่ายทางหลวงเชื่อมโยงระหว่างภาค

ระยะขนส่ง	ค่าบรรทุก (บาท/ตัน)	ค่าบรรทุก (บาท/ลบ.ม.)
66	108.36	151.70
67	109.98	153.98
68	111.61	156.26
69	113.24	158.54
70	114.88	160.83
71	116.52	163.12
72	118.16	165.42
73	119.78	167.69
74	121.43	170.00
75	123.05	172.27
76	124.68	174.55
77	126.31	176.83
78	127.94	179.12
79	129.58	181.41
80	131.21	183.70
81	132.85	186.00
82	134.47	188.25
83	136.11	190.56
84	137.73	192.82
85	139.38	195.14
86	141.01	197.41
87	142.63	199.68
88	144.26	201.96
89	145.88	204.24

ระยะขนส่ง	ค่าบรรทุก (บาท/ตัน)	ค่าบรรทุก (บาท/ลบ.ม.)
90	147.55	206.57
91	149.19	208.86
92	150.78	211.09
93	152.42	213.39
94	154.06	215.68
95	155.70	217.98
96	157.35	220.29
97	158.95	222.53
98	160.60	224.85
99	162.21	227.10
100	163.87	229.41
101	165.48	231.67
102	167.14	234.00
103	168.76	236.26
104	170.37	238.52
105	172.04	240.86
106	173.66	243.13
107	175.29	245.40
108	176.91	247.67
109	178.54	249.95
110	180.16	252.23
111	181.79	254.51
112	183.43	256.80
113	185.06	259.08

ระยะขนส่ง	ค่าบรรทุก (บาท/ตัน)	ค่าบรรทุก (บาท/ลบ.ม.)
114	186.69	261.37
115	188.33	263.66
116	189.97	265.96
117	191.61	268.26
118	193.26	270.56
119	194.90	272.87
120	196.49	275.08
121	198.14	277.39
122	199.79	279.71
123	201.38	281.93
124	203.03	284.25
125	204.69	286.57
126	206.28	288.79
127	207.94	291.12
128	209.61	293.45
129	211.20	295.68
130	212.87	298.02
131	214.47	300.26
132	216.07	302.49
133	217.74	304.84
134	219.34	307.08
135	221.02	309.43
136	222.62	311.67
137	224.31	314.03

โครงการ : ประกวราคาจ้างก่อสร้างจ้างเหมากิจกรรมบูรณะโครงข่ายทางหลวงเชื่อมโยงระหว่างภาค ตามแบบมาตรฐานกรมทางหลวง และแผนผังแบบแปลนของสำนักงานทางหลวงที่ 12 (สุพรรณบุรี) ทางหลวงหมายเลข 3084 ตอนคามอู่ 0+000 ถึงกึ่งกลางที่ กม.0+500 อยู่ระหว่าง กม.2+789 - กม.4+005 (ที่กึ่งกลางโครงการก่อสร้าง 14.003517, 99.630610) ปริมาณงาน 1 แห่ง (ปริมาณงาน 10,944.000 ตร.ม.) ด้วยวิธีประกวดราคาอิเล็กทรอนิกส์ (e-bidding) / จ้างเหมากิจกรรมบูรณะโครงข่ายทางหลวงเชื่อมโยงระหว่างภาค

ระยะขนส่ง	ค่าบรรทุก (บาท/ตัน)	ค่าบรรทุก (บาท/ลบ.ม.)
138	225.91	316.28
139	227.52	318.52
140	229.12	320.77
141	230.82	323.15
142	232.43	325.40
143	234.04	327.65
144	235.74	330.03
145	237.35	332.29
146	238.96	334.55
147	240.58	336.81
148	242.19	339.07
149	243.91	341.47
150	245.53	343.74
151	247.15	346.01
152	248.77	348.28
153	250.39	350.55
154	252.02	352.82
155	253.64	355.10
156	255.27	357.37
157	256.89	359.65
158	258.52	361.93
159	260.15	364.21
160	261.78	366.50
161	263.42	368.78

ระยะขนส่ง	ค่าบรรทุก (บาท/ตัน)	ค่าบรรทุก (บาท/ลบ.ม.)
162	265.05	371.07
163	266.69	373.36
164	268.32	375.65
165	269.96	377.95
166	271.60	380.24
167	273.24	382.54
168	274.89	384.84
169	276.53	387.14
170	278.18	389.45
171	279.82	391.75
172	281.47	394.06
173	282.99	396.19
174	284.64	398.50
175	286.30	400.81
176	287.95	403.13
177	289.61	405.45
178	291.26	407.77
179	292.78	409.90
180	294.44	412.22
181	296.11	414.55
182	297.77	416.88
183	299.44	419.21
184	300.95	421.34
185	302.62	423.67

ระยะขนส่ง	ค่าบรรทุก (บาท/ตัน)	ค่าบรรทุก (บาท/ลบ.ม.)
186	304.29	426.01
187	305.96	428.35
188	307.48	430.48
189	309.16	432.82
190	310.83	435.17
191	312.51	437.52
192	314.03	439.65
193	315.71	442.00
194	317.40	444.36
195	318.92	446.48
196	320.60	448.84
197	322.29	451.21
198	323.81	453.33
199	325.50	455.70
200	327.19	458.07
201.0 - 1000.0	1.64	2.29

โครงการ : ประกวราคาจ้างก่อสร้างจ้างเหมากิจกรรมบูรณะโครงข่ายทางหลวงเชื่อมโยงระหว่างภาค ตามแบบมาตรฐานกรมทางหลวง และแผนผังแบบแปลนของสำนักงานทางหลวงที่ 12 (สุพรรณบุรี) ทางหลวงหมายเลข 3084 ตอนควบคุม 0100 ตอน ท่าม่วง - ทองขาว ตอน 1 ระหว่าง กม.2+789 - กม.4+005 (พิกัดจุดกึ่งกลางโครงการก่อสร้าง 14.003517, 99.630610) ปริมาณงาน 1 แห่ง (ปริมาณงาน 10,944.000 ตร.ม.) ด้วยวิธีประกวดราคาอิเล็กทรอนิกส์ (e-bidding) / จ้างเหมากิจกรรมบูรณะโครงข่ายทางหลวงเชื่อมโยงระหว่างภาค
 เลขที่หนังสือ : ประกาศคณะกรรมการราคากลาง ลว. 19 ต.ค. 61

ราคาน้ำมันเชื้อเพลิงโซล่า ที่ อำเภอเมือง 33.00 - 33.99 บาท / ลิตร

ลำดับ	ลักษณะงาน	หน่วย	หน่วยค่าดำเนินการ บาท/หน่วย	ค่าเสื่อมราคา (บาท)		รวมค่างาน (บาท)	
				ปกติ	ฝนชุก	ปกติ	ฝนชุก
1	งานถางป่าขุดต่อ						
	ขนาดเบา	ตร.ม.	1.55	0.22	0.28	1.77	1.83
	ขนาดหนัก	ตร.ม.	4.89	0.78	0.98	5.67	5.87
	ขนาดกลาง	ตร.ม.	3.21	0.55	0.69	3.76	3.90
2	งานดินคันทาง						
	ขุด - ขน	ลบ.ม. หลวม	18.90	3.51	4.39	22.41	23.29
	บดทับ	ลบ.ม. แน่น	36.49	10.80	13.50	47.29	49.99
3	งานตัด - ขึ้นรูปคันทาง						
	ดิน - ขุดตัด	ลบ.ม. ปกติ	18.97	3.06	3.83	22.03	22.80
	- ดันและตัก	ลบ.ม. หลวม	60.53	19.00	23.75	79.53	84.28
	หินแข็ง - เจาะระเบิด	ลบ.ม. ปกติ	64.20	4.66	5.83	68.86	70.03
	- ดันและตัก	ลบ.ม. หลวม	36.53	5.18	6.48	41.71	43.01
	หินผุ - ขุดตัด	ลบ.ม. ปกติ	30.49	3.34	4.18	33.83	34.67
	- ตัก	ลบ.ม. หลวม	6.83	1.70	2.13	8.53	8.96
4	งานวัสดุคัดเลือก ลูกเรียงรองพื้นทาง						
	ขุด - ขน	ลบ.ม. หลวม	26.47	6.52	8.15	32.99	34.62
	บดทับ	ลบ.ม. แน่น	43.79	12.96	16.20	56.75	59.99
	ผสม (ผสมกับวัสดุอื่นๆ)	ลบ.ม. แน่น	8.54	1.46	1.83	10.00	10.37
5	งานไหล่ทางลูกเรียง ผสม - บดทับ						

วิษชุดา ทองฤ

29 สิงหาคม 2567 10:04:47

หน้า 1 จาก 4

โครงการ : ประกวดราคาจ้างก่อสร้างจ้างเหมากิจกรรมบูรณะโครงข่ายทางหลวงเชื่อมโยงระหว่างภาค ตามแบบมาตรฐานกรมทางหลวง

เลขที่หนังสือ : ประกาศคณะกรรมการราคากลาง ลว. 19 ต.ค. 61

ลำดับ	ลักษณะงาน	หน่วย	หน่วยค่าดำเนินการ บาท/หน่วย	ค่าเสื่อมราคา (บาท)		รวมค่างาน (บาท)	
				ปกติ	ฝนชุก	ปกติ	ฝนชุก
	ผสม (ผสมกับวัสดุอื่นๆ)	ลบ.ม. แน่น	16.08	2.75	3.44	18.83	19.52
	บดทับ	ลบ.ม. แน่น	52.10	20.90	26.13	73.00	78.23
6	งานพื้นทาง (หินคลุก)						
	ผสม (Blend)	ลบ.ม. แน่น	20.94	4.20	5.25	25.14	26.19
	บดทับ	ลบ.ม. แน่น	63.95	25.71	32.14	89.66	96.09
7	งานตัดแต่งชั้นบ้นไค้	ลบ.ม. แน่น	6.66	1.66	2.08	8.32	8.74
8	งานขุดหรือคันทางเดิมแล้วบดทับ						
	ลูกรัง 10 ซม.	ตร.ม.	9.13	2.11	2.64	11.24	11.77
	ผิว AC 5 ซม.	ตร.ม.	9.91	1.75	2.19	11.66	12.10
	หินคลุก 10 ซม.	ตร.ม.	11.14	3.38	4.23	14.52	15.37
9	งานลาดยางไพรม์โค้ด	ตร.ม.	7.05	0.62	0.78	7.67	7.83
10	งานลาดยางแทคโค้ด	ตร.ม.	6.53	0.88	1.10	7.41	7.63
11	งานผิวทางแบบบาง						
	ชั้นเดียว (1/2 ")	ตร.ม.	15.20	2.21	2.76	17.41	17.96
	สองชั้น (1 " + 1/2 ")	ตร.ม.	45.74	6.64	8.30	52.38	54.04
	สองชั้น (3/4 " + 3/8 ")	ตร.ม.	31.23	4.54	5.68	35.77	36.91
	ชั้นเดียว (3/4 ")	ตร.ม.	21.00	3.05	3.81	24.05	24.81
12	งานเคลือบหิน ขจัดฝุ่น (Pre - Coat)						
	ชั้นเดียว (1/2 ")	ลบ.ม. ทลวม	1.86	0.49	0.61	2.35	2.47
	สองชั้น (1 " + 1/2 ")	ลบ.ม. ทลวม	5.60	1.47	1.84	7.07	7.44
	สองชั้น (3/4 " + 3/8 ")	ลบ.ม. ทลวม	3.83	1.00	1.25	4.83	5.08
	ชั้นเดียว (3/4 ")	ลบ.ม. ทลวม	2.57	0.68	0.85	3.25	3.42
13	งานผิวทางแอสฟัลท์ติกคอนกรีต						
	ค่าผสมวัสดุแอสฟัลท์ติกคอนกรีต	ตัน	398.79	16.77	20.96	415.56	419.75
	งานปูลาดและบดทับ ผิว AC หนา 5 ซม.บนผิวแทคโค้ด	ตร.ม.	9.79	2.28	2.85	12.07	12.64

วิษชุดา ทองฤ

29 สิงหาคม 2567 10:04:47

หน้า 2 จาก 4

โครงการ : ประกวดราคาจ้างก่อสร้างจ้างเหมากิจกรรมบูรณะโครงข่ายทางหลวงเชื่อมโยงระหว่างภาค ตามแบบมาตรฐานกรมทางหลวง

เลขที่หนังสือ : ประกาศคณะกรรมการราคากลาง ลว. 19 ต.ค. 61

ลำดับ	ลักษณะงาน	หน่วย	หน่วยค่าดำเนินการ บาท/หน่วย	ค่าเสื่อมราคา (บาท)		รวมค่างาน (บาท)	
				ปกติ	ฝนชุก	ปกติ	ฝนชุก
	งานปูลาดและบดทับ ผิว AC หนา 5 ซม.บนผิวไพรมโค้ด	ตร.ม.	12.70	2.82	3.53	15.52	16.23
	ค่าขนส่งอุปกรณ์ 80 ตัน ระยะขนส่ง100-300 กม. ค่าติดตั้งเครื่องผสม	ครั้ง	250,000.00	0.00	0.00	0.00	0.00
14	งานผิวทางคอนกรีต						
	ค่าติดตั้งเครื่องผสม	ครั้ง	150,000.00	0.00	0.00	0.00	0.00
	ค่าบ่มผิวทางคอนกรีต	ตร.ม.	8.62	1.06	1.33	9.68	9.95
	ค่าหยอดยางรอยต่อคอนกรีต	เมตร	12.83	2.39	2.99	15.22	15.82
	ค่าตัดรอยต่อคอนกรีต และหยอดยาง	เมตร	21.59	2.53	3.16	24.12	24.75
	ค่าปูผิวคอนกรีต	ตร.ม.	10.34	1.92	2.40	12.26	12.74
	ค่าแบบข้างติดตามยาว 2 ข้าง	เมตร	15.26	5.34	6.68	20.60	21.94
	ค่าขนส่งคอนกรีต	ลบ.ม./กม.	13.72	1.74	2.18	15.46	15.90
	ค่าผสมคอนกรีต	ลบ.ม.	170.57	35.15	43.94	205.72	214.51
15	งาน Stabilized Layer						
	ค่าผสมวัสดุ ลูกรีง	ลบ.ม. แนน	33.93	11.03	13.79	44.96	47.72
	ค่าบ่มวัสดุ หินคลุก	ลบ.ม. แนน	43.10	5.29	6.61	48.39	49.71
	ค่าผสมวัสดุ หินคลุก	ลบ.ม. แนน	37.33	11.03	13.79	48.36	51.12
	ค่าบ่มวัสดุ ลูกรีง	ลบ.ม. แนน	43.10	5.29	6.61	48.39	49.71
16	งาน Pavement In Place Recycling						
	ชุดลึกเฉลี่ย 15 ซม.	ตร.ม.	23.31	5.92	7.40	29.23	30.71
	ชุดลึกเฉลี่ย 30 ซม.	ตร.ม.	46.63	11.83	14.79	58.46	61.42
	ชุดลึกเฉลี่ย 25 ซม.	ตร.ม.	38.86	9.86	12.33	48.72	51.19
	ชุดลึกเฉลี่ย 20 ซม.	ตร.ม.	29.14	7.39	9.24	36.53	38.38
17	งาน Slurry Seal	ตร.ม.	10.79	2.07	2.59	12.86	13.38
18	งาน Fog Spray	ตร.ม.	2.49	0.39	0.49	2.88	2.98

วิษชุดา ทองภู

29 สิงหาคม 2567 10:04:47

หน้า 3 จาก 4

โครงการ : ประมวลราคาจ้างก่อสร้างจ้างเหมากิจกรรมบูรณะโครงข่ายทางหลวงเชื่อมโยงระหว่างภาค ตามแบบมาตรฐานกรมทางหลวง

เลขที่หนังสือ : ประกาศคณะกรรมการราคากลาง ลว. 19 ต.ค. 61

ลำดับ	ลักษณะงาน	หน่วย	หน่วยค่าดำเนินการ บาท/หน่วย	ค่าเสื่อมราคา (บาท)		รวมค่างาน (บาท)	
				ปกติ	ฝนชุก	ปกติ	ฝนชุก
19	งาน Hot Mixed Recycling (บดทับ)						
	ชุดลี้ก 3 ซม.	ตร.ม.	45.36	5.86	7.33	51.22	52.69
	ชุดลี้ก 6 ซม.	ตร.ม.	90.64	9.00	11.25	99.64	101.89
	ชุดลี้ก 5 ซม.	ตร.ม.	74.75	8.11	10.14	82.86	84.89
	ชุดลี้ก 4 ซม.	ตร.ม.	61.71	7.39	9.24	69.10	70.95
20	งาน Milling						
	ชุดลี้ก 5 ซม.	ตร.ม.	11.22	1.97	2.46	13.19	13.68
	ชุดลี้ก 10 ซม.	ตร.ม.	13.09	2.30	2.88	15.39	15.97
21	งานถนนดินซีเมนต์ปรับปรุงคุณภาพด้วยยางธรรมชาติ						
	ค่าเกลี่ยผสม	ลบ.ม.แน่น	20.24	2.44	3.05	22.68	23.29