

ตารางแสดงวงเงินงบประมาณที่ได้รับจัดสรรและราคากลางในงานจ้างก่อสร้าง

1. ชื่อโครงการ

ประกวดราคาจ้างก่อสร้างจ้างเหมากิจกรรมบูรณะโครงข่ายทางหลวงเชื่อมโยงระหว่างภาค ตามแบบมาตรฐานกรมทางหลวง
และแผนผังแบบแปลนของสำนักงานทางหลวงที่ 12 (สุพรรณบุรี) ทางหลวงหมายเลข 323 ตอนควบคม 0202 ตอน หนองเสือ

2. - ทำน้ำตื้นคอนกรีต 1 ระหว่าง กม.40+468 - กม.41+400 RT. (พิกัดจุดกึ่งกลางโครงการก่อสร้าง 13.973796, 99.675994)
หน่วยงานเจ้าของโครงการ แขวงทางหลวงกาญจนบุรี / กรมทางหลวง

ปริมาณงาน 1 แห่ง (ปริมาณงาน 10,790.000 ตร.ม.) ด้วยวิธีประกวดราคาอิเล็กทรอนิกส์ (e-bidding) /

3. วงเงินงบประมาณที่ได้รับจัดสรร 9,400,000.00 บาท
จ้างเหมากิจกรรมบูรณะโครงข่ายทางหลวงเชื่อมโยงระหว่างภาค

4. ลักษณะงาน

โดยสังเขป โครงการบูรณะโครงข่ายทางหลวงเชื่อมโยงระหว่างภาค

5. ราคากลางคำนวณ ณ วันที่ 29 สิงหาคม 2567 เป็นเงิน 9,397,067.47 บาท

6. บัญชีประมาณการราคากลาง

6.1 แบบสรุปราคากลางงานทางสะพานและท่อเหลี่ยม

7. รายชื่อคณะกรรมการกำหนดราคากลาง

7.1 สนากร สีนอิน ประธานกรรมการกำหนดราคากลาง รอ.ขท.กาญจนบุรี (ป)

7.2 ณัฐพงศ์ แผ้วขมภู กรรมการกำหนดราคากลาง วิศวกรโยธาปฏิบัติการ

7.3 สุพามาศ โพธิ์ศรีทอง กรรมการกำหนดราคากลาง พนักงานโยธา

สุพามาศ โพธิ์ศรีทอง

29 สิงหาคม 2567 10:14:09

แบบฟอร์มรายงานหรือสรุปราคากลางงานก่อสร้างทาง สะพาน และท่อเหลี่ยม

ประกาศราคาจ้างก่อสร้างจ้างเหมาบริการขุดลอกและถมทรายในคลองชลประทานตามแบบมาตรฐานกรมทางหลวง และแผนผังแบบแปลนของสำนักงานทางหลวงที่ 12 (สุพรรณบุรี) ครอบคลุมระยะทางประมาณ 3.23 กิโลเมตร (กม. 40+468 - กม. 41+400 RT. (พิกัดจุดกึ่งกลางโครงการก่อสร้าง 13.973796, 99.675994) ปริมาณงาน 1 แห่ง

ชื่อโครงการ/งานก่อสร้าง : งานขุดลอกและถมทรายในคลองชลประทานตามแบบมาตรฐานกรมทางหลวง และแผนผังแบบแปลนของสำนักงานทางหลวงที่ 12 (สุพรรณบุรี) ครอบคลุมระยะทางประมาณ 3.23 กิโลเมตร (กม. 40+468 - กม. 41+400 RT. (พิกัดจุดกึ่งกลางโครงการก่อสร้าง 13.973796, 99.675994) ปริมาณงาน 1 แห่ง

หน่วยงานเจ้าของโครงการ/งานก่อสร้าง : งานขุดลอกและถมทรายในคลองชลประทานตามแบบมาตรฐานกรมทางหลวง และแผนผังแบบแปลนของสำนักงานทางหลวงที่ 12 (สุพรรณบุรี) ครอบคลุมระยะทางประมาณ 3.23 กิโลเมตร (กม. 40+468 - กม. 41+400 RT. (พิกัดจุดกึ่งกลางโครงการก่อสร้าง 13.973796, 99.675994) ปริมาณงาน 1 แห่ง

หน่วยงานเจ้าของโครงการ/งานก่อสร้าง : กรมทางหลวงชนบท (กรมทางหลวงชนบท) ครอบคลุมระยะทางประมาณ 3.23 กิโลเมตร (กม. 40+468 - กม. 41+400 RT. (พิกัดจุดกึ่งกลางโครงการก่อสร้าง 13.973796, 99.675994) ปริมาณงาน 1 แห่ง

ลำดับที่ตามสัญญา	รายการงานก่อสร้าง	หน่วย	จำนวน	ราคาต่อหน่วย	ราคารวม	ราคาต่อหน่วย X FN	ราคาต่อหน่วย	
1	1. งานหรือโครงสร้างถนนเดิม(REMOVAL OF EXISTING TRUCTURES) 1.1 MILLING OF EXISTING ASPHALT CONCRETE SURFACE 10 CM. THICK 2. งานดิน (EARTHWORK) 2.1 งานรองพื้นทางและพื้นทาง (SUBBASE AND BASE COURSES) 2.1.1 งานพื้นทาง (BASE COURSES)	ตร.ม.	10,790,000	18.50	199,615.00	1.3410	24.80	267,683.71
2	2.1.1.1 งาน PAVEMENT IN-PLACE RECYCLING 20 CM. DEPTH 3. งานผิวทาง (SURFACE COURSES) 3.1 งานไพรม์โค้ต และแท็คโค้ต (PRIME COAT & TACK COAT) 3.1.1 งานลาดเอสพีลิต์ไพรม์โค้ต (PRIME COAT)(พื้นทางดินซีเมนต์หรือหินคลุกซีเมนต์)	ตร.ม.	8,646,000	85.00	734,910.00	1.3410	113.98	985,514.31
3		ตร.ม.	10,790,000	27.00	291,330.00	1.3410	36.20	390,673.53

แบบฟอร์มรายงานหรือสรุปราคากลางงานก่อสร้างทาง สะพาน และท่อเหลี่ยม

ประกวดราคาจ้างก่อสร้างจ้างเหมากิจกรรมบูรณะโครงสร้างทางหลวงเชื่อมโยงระหว่งภาค ตามแบบมาตรฐานกรมทางหลวง และแผนผังแบบแปลนของสำนักงานทางหลวงที่ 12 (สุพรรณบุรี)

ชื่อโครงการ/งานก่อสร้าง : ทางหลวงหมายเลข 323 ตอนควนคูน 0202 ตอน ท้องเสือ - ทานาคัน ตอน 1 ระหว่าง กม.40+468 - กม.41+400 RT. (พิกัดกึ่งกลางโครงการก่อสร้าง 13.973796, 99.675994) ปริมาณงาน 1 แพ้

หน่วยงานเจ้าของโครงการ/งานก่อสร้าง : กรมทางหลวงชนบท (ปริมาณงาน 10,790,000 ตร.ม.)
 หน่วยงานผู้รับจ้าง : บริษัท อีเล็คโทรนิคส์ (e-bidding)

ลำดับที่ตามสัญญา	รายการงานก่อสร้าง	หน่วย	จำนวน	ราคาต่อหน่วย	ราคาทุน	FN	ราคาต่อหน่วย X FN	ราคากลาง
4	3.1.2 งานลาดแอสฟัลต์แท็คโคต (TACK COAT) 3.2 งานแอสฟัลต์คอนกรีต (ASPHALT CONCRETE) 3.2.1 งานผิวทาง (SURFACE COURSES)	ตร.ม.	10,790,000	12.00	129,480.00	1.3410	16.09	173,632.68
5	3.2.1.1 งานชั้นรองผิวทางแอสฟัลต์คอนกรีต หนา 5.00 ซม. (ASPHALT CONCRETE BINDER COURSE 5 CM. THICK)	ตร.ม.	10,790,000	244.00	2,632,760.00	1.3410	327.20	3,530,531.16
6	3.2.1.2 งานชั้นผิวทางแอสฟัลต์คอนกรีต หนา 5.00 ซม. (ASPHALT CONCRETE WEARING COURSE) (AC 40-50) 4. งานเบ็ดเตล็ด (MISCELLANEOUS) 4.1 งานตีเส้นจราจร (MARKINGS)	ตร.ม.	10,790,000	269.50	2,907,905.00	1.3410	361.39	3,899,500.60

สุพามาศ โพธิ์ศรีทอง

29 สิงหาคม 2567 10:14:35

แบบฟอร์มรายงานหรือสรุปราคากลางงานก่อสร้างทาง สะพาน และท่อเหลี่ยม

ประกาศราคากลางก่อสร้างจากแบบร่างโครงการขุดลอกทางหลวงเชื่อมโยงระหว่างภาค ตามแบบมาตรฐานกรมทางหลวง และแผนผังแบบแปลนของสำนักงานทางหลวงที่ 12 (สุพรรณบุรี)

ชื่อโครงการ/งานก่อสร้าง : ทางหลวงหมายเลข 323 ตอนควนชุม 0202 ตอน ท้องเสือ - ทาน้ำต้น ตอน 1 ระหว่าง กม.40+468 - กม.41+400 RT. (พิกัดจุดกึ่งกลางโครงการก่อสร้าง 13.973796, 99.675994) ปริมาณงาน 1 แห่ง
 หน่วยงานเจ้าของโครงการ/งานก่อสร้าง : 323 ตอนควนชุม 0202 ตอน ท้องเสือ - ทาน้ำต้น/กรมทางหลวง (ปริมาณรวม 10,780,000 ตร.ม.) หน่วยรับจ้างคือผู้คัดเลือก (e-bidding)

ลำดับที่ตามสัญญา	รายการงานก่อสร้าง	หน่วย	จำนวน	ราคาต่อหน่วย	ราคาทุน	FN	ราคาต่อหน่วย X FN	ราคากลาง
7	4.1.1 งาน THERMOPLASTIC PAINT (YELLOW & WHITE)	ตร.ม.	366.000	287.00	105,042.00	1.3410	384.86	140,861.32
5.	งานจัดการเครื่องหมายจราจรระหว่างการก่อสร้าง (TRAFFIC MANAGEMENT DURING CONSTRUCTION)							
8	5.1 งาน TRAFFIC MANAGEMENT DURING CONSTRUCTION (ชุดที่ 6)	ชุด	1.000	6,465.45	6,465.45	1.3410	8,670.16	8,670.16
รวมราคากลาง								9,397,067.47

แบบสรุปราคากลางงานก่อสร้างทาง สะพาน และท่อเหลี่ยม

โครงการ/งานก่อสร้าง ประมวลราคาจ้างก่อสร้างข้างเขมาภิกรรมบูรณะโครงสร้างทางหลวงเชื่อมโย่งระหว่างภาค ตามแบบมาตรฐานกรมทางหลวง และแผนผังแบบแปลนของ
 สำนักงานทางหลวงที่ 12 (สุพรรณบุรี) ทางหลวงหมายเลข 323 ตอนควบคุม 0202 ตอน ทองหล่อ - ชำน้ำตื้น ตอน 1 ระหว่าง กม.40+468 - กม.41+400 RT.
 (พิกัดจุดกึ่งกลางโครงการก่อสร้าง 13.973796, 99.675994) ปริมาณงาน 1 แห่ง (ปริมาณงาน 10,790.000 ตร.ม.) ด้วยวิธีประกวดราคาอิเล็กทรอนิกส์ (e-bidding) /
 จ้างเหมาภิกรรมบูรณะโครงสร้างทางหลวงเชื่อมโย่งระหว่างภาค หน่วยงานเข้าของโครงการ/งานก่อสร้าง แขวงทางหลวงกาญจนบุรี / กรมทางหลวง

ลำดับที่ ตามสัญญา	ลำดับที่	รายการ	หน่วย	จำนวน	ราคาต่อหน่วย	ราคาทุน	F _N	ราคาต่อหน่วย × F _N	ราคากลาง
1.1	1	งานรื้อโครงสร้างเดิม(REMOVAL OF EXISTING TRUCTURES)	ตร.ม.	10,790.000	18.50	199,615.00	1,3410	24.80	267,683.71
	1.1	MILLING OF EXISTING ASPHALT CONCRETE SURFACE 10 CM. THICK							
	2	งานดิน (EARTHWORK)							
	2.1	งานรองพื้นทางและพื้นทาง (SUBBASE AND BASE COURSES)							
	2.1.1	งานพื้นทาง (BASE COURSES)							
4.1	2.1.1.1	งาน PAVEMENT IN-PLACE RECYCLING 20 CM. DEPTH	ตร.ม.	8,646.000	85.00	734,910.00	1,3410	113.98	985,514.31
	3	งานผิวทาง (SURFACE COURSES)							
	3.1	งานไทม์โคต และแทคโคต (PRIME COAT & TACK COAT)							
6.1	3.1.1	งานลาดแอสฟัลท์พรีเมโคต (PRIME COAT)พื้นทางดินเขินดำหรือหินคลุก ซีเมนต์	ตร.ม.	10,790.000	27.00	291,330.00	1,3410	36.20	390,673.53
6.2	3.1.2	งานลาดแอสฟัลท์แทคโคต (TACK COAT)	ตร.ม.	10,790.000	12.00	129,480.00	1,3410	16.09	173,632.68
	3.2	งานแอสฟัลต์คอนกรีต (ASPHALT CONCRETE)							
	3.2.1	งานผิวทาง (SURFACE COURSES)							
8.1	3.2.1.1	งานชั้นรองผิวทางแอสฟัลต์คอนกรีต ทน 5.00 ซม. (ASPHALT CONCRETE BINDER COURSE 5 CM. THICK)	ตร.ม.	10,790.000	244.00	2,632,760.00	1,3410	327.20	3,530,531.16
8.2	3.2.1.2	งานชั้นผิวทางแอสฟัลต์คอนกรีต ทน 5.00 ซม. (ASPHALT CONCRETE WEARING COURSE) (AC 40-50)	ตร.ม.	10,790.000	269.50	2,907,905.00	1,3410	361.39	3,899,500.60
	4	งานเบ็ดเตล็ด (MISCELLANEOUS)							
10.1	4.1	งานตีเส้นจราจร (MARKINGS)	ตร.ม.	366.000	287.00	105,042.00	1,3410	384.86	140,861.32
	4.1.1	งาน THERMOPLASTIC PAINT (YELLOW & WHITE)							
11.1	5	งานจัดการเครื่องหมายจราจรระหว่างการก่อสร้าง (TRAFFIC MANAGEMENT DURING CONSTRUCTION)	ชุด	1.000	6,465.45	6,465.45		8,670.16	8,670.16
	5.1	งาน TRAFFIC MANAGEMENT DURING CONSTRUCTION (ชุดที่ 6)							
TOTAL									9,397,067.47

โครงการ : ประกวราคาจ้างก่อสร้างจ้างเหมากิจกรรมบูรณะโครงข่ายทางหลวงเชื่อมโยงระหว่างภาค ตามแบบมาตรฐานกรมทางหลวง และแผนผังแบบแปลนของสำนักงานทางหลวงที่ 12 (สุพรรณบุรี) ทางหลวงหมายเลข 323 ตอนควนคุ่ม 0202 ตอน หนองเสือ - ทำนน้ำตื้น ตอน 1 ระหว่าง กม.40+468 - กม.41+400 RT. (พิกัดจุดกึ่งกลางโครงการก่อสร้าง 13.973796, 99.675994) ปริมาณงาน 1 แห่ง (ปริมาณงาน 10,790.000 ตร.ม.) ด้วยวิธีประกวดราคาอิเล็กทรอนิกส์ (e-bidding) / จ้างเหมากิจกรรมบูรณะโครงข่ายทางหลวงเชื่อมโยงระหว่างภาค
รายละเอียดการคำนวณค่างานต้นทุนต่อหน่วย

1 งานรื้อโครงสร้างถนนเดิม(REMOVAL OF EXISTING STRUCTURES)

1.1 MILLING OF EXISTING ASPHALT CONCRETE SURFACE 10 CM. THICK

คิดจากความหนาของผิวทางแอสฟัลท์คอนกรีต	=	10.00 ซม.
ค่าดำเนินการ + ค่าเสื่อม MILLING = ชุดลึก 10 ซม.	=	15.390
คิดจากพื้นที่ 1 ตร.ม.		
ปริมาตรวัสดุที่รื้อออก	=	0.100 ลบ.ม.
ส่วนขยาย = $0.100 * 1.600$	=	0.160 บาท/ตร.ม.
ค่าขนส่ง $22.430 * 0.160$	=	3.588 บาท/ตร.ม.
รวม	=	18.978 บาท/ตร.ม.
ค่างานที่กำหนดให้	=	18.500 บาท/ตร.ม.
ค่างานต้นทุน	=	18.50 บาท/ตร.ม.

โครงการ : ประกวราคาจ้างก่อสร้างจ้างเหมากิจกรรมบูรณะโครงข่ายทางหลวงเชื่อมโยงระหว่างภาค ตามแบบมาตรฐานกรมทางหลวง และแผนผังแบบแปลนของสำนักงานทางหลวงที่ 12 (สุพรรณบุรี) ทางหลวงหมายเลข 323 ตอนควบคุม 0202 ตอน หนองเสือ - ทำน้ำตัน ตอน 1 ระหว่าง กม.40+468 - กม.41+400 RT. (พิกัดจุดกึ่งกลางโครงการก่อสร้าง 13.973796, 99.675994) ปริมาณงาน 1 แห่ง (ปริมาณงาน 10,790.000 ตร.ม.) ด้วยวิธีประกวดราคาอิเล็กทรอนิกส์ (e-bidding) / จ้างเหมากิจกรรมบูรณะโครงข่ายทางหลวงเชื่อมโยงระหว่างภาค รายละเอียดการคำนวณค่างานต้นทุนต่อหน่วย

2 งานดิน (EARTHWORK)

2.1 งานรองพื้นทางและพื้นทาง (SUBBASE AND BASE COURSES)

2.1.1 งานพื้นทาง (BASE COURSES)

2.1.1.1 [3.2(5)]งาน PAVEMENT IN-PLACE RECYCLING 20 CM. DEPTH

ค่าดำเนินการ + ค่าเสื่อมราคา (ชุดลึกเฉลี่ย 20 ซม.)	=	36.530 บาท/ตร.ม.
หน่วยน้ำหนักแห้งสูงสุดของวัสดุชั้นพื้นทางที่ซุด (d)	=	2.215 ตัน/ลบ.ม.
ปริมาณยางแอสฟัลต์(โดยน้ำหนัก) = 0.000 % X d X 0.20 (ถ้ามี)	=	0.000 ตัน/ตร.ม.
ค่างาน AC (รวมค่าขนส่ง) (ถ้ามี)	=	27,295.320 บาท/ตัน
ค่างาน AC	=	0.000 บาท/ตร.ม.
ปริมาณปูนซีเมนต์ (โดยน้ำหนัก) = 4.100 % X d X 0.20	=	0.018 ตัน/ตร.ม.
ค่างานปูนซีเมนต์ชนิด Bulk (รวมค่าขนส่ง)	=	2,703.450 บาท/ตัน
ค่างานปูนซีเมนต์	=	48.662 บาท/ตร.ม.
ค่างานต้นทุน = 36.530 + 0.000 + 48.662	=	85.192 บาท/ตร.ม.
ค่างานกำหนดให้	=	85.000 บาท/ตร.ม.
ค่างานต้นทุน	=	85.00 บาท/ตร.ม.

โครงการ : ประกวราคาจ้างก่อสร้างจ้างเหมากิจกรรมบูรณะโครงข่ายทางหลวงเชื่อมโยงระหว่างภาค ตามแบบมาตรฐานกรมทางหลวง และแผนผังแบบแปลนของสำนักงานทางหลวงที่ 12 (สุพรรณบุรี) ทางหลวงหมายเลข 323 ตอนควบคุม 0202 ตอน หนองเสือ - ท่าน้ำต้น ตอน 1 ระหว่าง กม.40+468 - กม.41+400 RT. (พิกัดจุดกึ่งกลางโครงการก่อสร้าง 13.973796, 99.675994) ปริมาณงาน 1 แห่ง (ปริมาณงาน 10,790.000 ตร.ม.) ด้วยวิธีประกวดราคาอิเล็กทรอนิกส์ (e-bidding) / จ้างเหมากิจกรรมบูรณะโครงข่ายทางหลวงเชื่อมโยงระหว่างภาค รายละเอียดการคำนวณค่างานต้นทุนต่อหน่วย

3 งานผิวทาง (SURFACE COURSES)

3.1 งานไพรม์โค้ต และแทคโค้ต (PRIME COAT & TACK COAT)

3.1.1 [4.1(1)]งานลาดแอสฟัลต์ไพรม์โค้ต (PRIME COAT)(พื้นทางดินซีเมนต์หรือหินคลุกซีเมนต์)

ค่ายาง (จากตารางที่ 1) $0.7 \times (28,465.320 \text{ บาท/ตัน}) / 1,000$	= 19.925 บาท/ตร.ม.
ค่าดำเนินการ + ค่าเสื่อมราคา (งานลาดยางไพรม์โค้ต)	= 7.670 บาท/ตร.ม.
ค่าใช้จ่ายรวม = $19.925 + 7.670$	= 27.595 บาท/ตร.ม.
ค่างานต้นทุน	= 27.595 บาท/ตร.ม.
ค่างานที่กำหนดให้	= 27.000 บาท/ตร.ม.
ค่างานที่กำหนดให้	= 27.00 บาท/ตร.ม.

โครงการ : ประกวราคาจ้างก่อสร้างจ้างเหมากิจกรรมบูรณะโครงข่ายทางหลวงเชื่อมโยงระหว่างภาค ตามแบบมาตรฐานกรมทางหลวง และแผนผังแบบแปลนของสำนักงานทางหลวงที่ 12 (สุพรรณบุรี) ทางหลวงหมายเลข 323 ตอนควบคุม 0202 ตอน หนองเสือ - ทำนน้ำตื้น ตอน 1 ระหว่าง กม.40+468 - กม.41+400 RT. (พิกัดจุดกึ่งกลางโครงการก่อสร้าง 13.973796, 99.675994) ปริมาณงาน 1 แห่ง (ปริมาณงาน 10,790.000 ตร.ม.) ด้วยวิธีประกวดราคาอิเล็กทรอนิกส์ (e-bidding) / จ้างเหมากิจกรรมบูรณะโครงข่ายทางหลวงเชื่อมโยงระหว่างภาค
รายละเอียดการคำนวณค่างานต้นทุนต่อหน่วย

3 งานผิวทาง (SURFACE COURSES)

3.1 งานไพรม์โค้ต และแทคโค้ต (PRIME COAT & TACK COAT)

3.1.2 [4.1(2)]งานลาดแอสฟัลต์แทคโค้ต (TACK COAT)

ค่ายาง CRS-2 (25,031.990 บาท/ตัน) /1,000	= 5.006 บาท/ตร.ม.
ค่าดำเนินการ + ค่าเสื่อมราคา (งานลาดยางแทคโค้ต)	= 7.410 บาท/ตร.ม.
ค่าใช้จ่ายรวม = 5.006 + 7.410	= 12.416 บาท/ตร.ม.
ค่างานต้นทุน	= 12.000 บาท/ตร.ม.
ค่างานที่กำหนดให้	= 12.00 บาท/ตร.ม.

โครงการ : ประกวดราคาจ้างก่อสร้างจ้างเหมากิจกรรมบูรณะโครงข่ายทางหลวงเชื่อมโยงระหว่างภาค ตามแบบมาตรฐานกรมทางหลวง และแผนผังแบบแปลนของสำนักงานทางหลวงที่ 12 (สุพรรณบุรี) ทางหลวงหมายเลข 323 ตอนควบคุม 0202 ตอน หนองเสือ - ทำนน้ำตื้น ตอน 1 ระหว่าง กม.40+468 - กม.41+400 RT. (พิกัดจุดกึ่งกลางโครงการก่อสร้าง 13.973796, 99.675994) ปริมาณงาน 1 แห่ง (ปริมาณงาน 10,790.000 ตร.ม.) ด้วยวิธีประกวดราคาอิเล็กทรอนิกส์ (e-bidding) / จ้างเหมากิจกรรมบูรณะโครงข่ายทางหลวงเชื่อมโยงระหว่างภาค รายละเอียดการคำนวณค่างานต้นทุนต่อหน่วย

3 งานผิวทาง (SURFACE COURSES)

3.2 งานแอสฟัลต์คอนกรีต (ASPHALT CONCRETE)

3.2.1 งานผิวทาง (SURFACE COURSES)

3.2.1.1 [4.4(3)] งานชั้นรองผิวทางแอสฟัลต์คอนกรีต หนา 5.00 ซม. (ASPHALT CONCRETE BINDER COURSE 5 CM. THICK)

ความหนา 5.000 ซม.

ปริมาณงาน ASPHALT CONCRETE ทั้งโครงการ	=	0.000 ตัน
ค่าขนส่งอุปกรณ์ 80 ตัน 0.000 กม. (ไม่เกิน 300 กม.) 0.000 บาท/ตัน	=	0.000 บาท/ตัน
ค่าติดตั้งเครื่องผสม : 250,000 / 0.000	=	0.000 บาท/ตัน
(กรณีที่มีปริมาณงาน ASPHALT CONCRETE ทั้งโครงการ น้อยกว่า 10,000 ตัน ให้ใช้ปริมาณ ASPHALT CONCRETE	=	10,000 ตันในการคำนวณค่าติดตั้งเครื่องผสม)
ค่างาน AC (จากตารางที่ 2) 4.900 % = 0.049 ตัน @ 27,295.320 บาท/ตัน	=	1,337.470 บาท/ตัน
ค่าหินผสมแอสฟัลต์ 0.74 ลบ.ม. @ 206.150 บาท/ลบ.ม.	=	152.551 บาท/ตัน
ค่าดำเนินการ + ค่าเสื่อม (ค่าผสมวัสดุแอสฟัลต์ติกคอนกรีต)	=	415.560 บาท/ตัน
ค่าขนส่ง 0.932 กม. 8.250 บาท/ตัน (ปกติใช้ L/4)	=	2.062 บาท/ตัน
ค่าดำเนินการ + ค่าเสื่อม (งานปูลาดและบดทับ ผิว AC หนา 5 ซม.บนผิวไพรม์โค้ด บาท/ตร.ม. x 1.000 (ตัวแปร) x 8.330 ตร.ม./ตัน)	=	129.281 บาท/ตัน
ค่าใช้จ่ายรวม	=	2,036.924 บาท/ตัน
ค่างานต้นทุน = 2,036.924 / 8.330	=	244.528 บาท/ตร.ม.
ค่างานที่กำหนดให้	=	244.000 บาท/ตร.ม.
ค่างานที่กำหนดให้	=	244.00 บาท/ตร.ม.

โครงการ : ประกวราคาจ้างก่อสร้างจ้างเหมากิจกรรมบูรณะโครงการข้ายทางหลวงเชื่อมโยงระหว่างภาค ตามแบบมาตรฐานกรมทางหลวง และแผนผังแบบแปลนของสำนักงานทางหลวงที่ 12 (สุพรรณบุรี) ทางหลวงหมายเลข 323 ตอนควบคุม 0202 ตอน หนองเสือ - ทำน้ำตัน ตอน 1 ระหว่าง กม.40+468 - กม.41+400 RT. (พิกัดจุดกึ่งกลางโครงการก่อสร้าง 13.973796, 99.675994) ปริมาณงาน 1 แห่ง (ปริมาณงาน 10,790.000 ตร.ม.) ด้วยวิธีประกวดราคาอิเล็กทรอนิกส์ (e-bidding) / จ้างเหมากิจกรรมบูรณะโครงการข้ายทางหลวงเชื่อมโยงระหว่างภาค
รายละเอียดการคำนวณค่างานต้นทุนต่อหน่วย

3 งานผิวทาง (SURFACE COURSES)

3.2 งานแอสฟัลต์คอนกรีต (ASPHALT CONCRETE)

3.2.1 งานผิวทาง (SURFACE COURSES)

3.2.1.2 [4.4(4)] งานชั้นผิวทางแอสฟัลต์คอนกรีต หนา 5.00 ซม. (ASPHALT CONCRETE WEARING COURSE) (AC 40-50)

ความหนา 5.000 ซม.

ปริมาณงาน ASPHALT CONCRETE ทั้งโครงการ = 0.000 ตัน

ค่าขนส่งอุปกรณ์ 80 ตัน 0.000 กม. (ไม่เกิน 300 กม.) 0.000 บาท/ตัน = 0.000 บาท/ตัน

ค่าติดตั้งเครื่องผสม : 250,000 / 0.000 = 0.000 บาท/ตัน

(กรณีที่ปริมาณงาน ASPHALT CONCRETE ทั้งโครงการ น้อยกว่า = 10,000

10,000 ตัน ให้ใช้ปริมาณ ASPHALT CONCRETE ตันในการคำนวณค่าติดตั้งเครื่องผสม)

ค่างาน AC (จากตารางที่ 2) 5.000 % = 0.050 ตัน @ 31,608.660 = 1,580.433 บาท/ตัน

บาท/ตัน

ค่าหินผสมแอสฟัลต์ 0.74 ลบ.ม. @ 206.150 บาท/ลบ.ม. = 152.551 บาท/ตัน

ค่าดำเนินการ + ค่าเสื่อม (ค่าผสมวัสดุแอสฟัลต์ติกคอนกรีต) = 415.560 บาท/ตัน

ค่าขนส่ง 0.932 กม. 8.250 บาท/ตัน (ปกติใช้ L/4) = 2.062 บาท/ตัน

ค่าดำเนินการ + ค่าเสื่อม (งานปูลาดและบดทับ ผิว AC หนา 5 = 100.543 บาท/ตัน

ซม.บนผิวแตกโคต บาท/ตร.ม. x 1.000 (ตัวแปร) x 8.330 ตร.ม./ตัน)

ค่าใช้จ่ายรวม = 2,251.149 บาท/ตัน

ค่างานต้นทุน = 2,251.149 / 8.330 = 270.246 บาท/ตร.ม.

ค่างานที่กำหนดให้ = 269.500 บาท/ตร.ม.

ค่างานที่กำหนดให้ = 269.50 บาท/ตร.ม.

โครงการ : ประกวราคาจ้างก่อสร้างจ้างเหมากิจกรรมบูรณะโครงข่ายทางหลวงเชื่อมโยงระหว่างภาค ตามแบบมาตรฐานกรมทางหลวง และแผนผังแบบแปลนของสำนักงานทางหลวงที่ 12 (สุพรรณบุรี) ทางหลวงหมายเลข 323 ตอนควบคุม 0202 ตอน หนองเสือ - ทำนน้ำต้น ตอน 1 ระหว่าง กม.40+468 - กม.41+400 RT. (พิกัดจุดกึ่งกลางโครงการก่อสร้าง 13.973796, 99.675994) ปริมาณงาน 1 แห่ง (ปริมาณงาน 10,790.000 ตร.ม.) ด้วยวิธีประกวดราคาอิเล็กทรอนิกส์ (e-bidding) / จ้างเหมากิจกรรมบูรณะโครงข่ายทางหลวงเชื่อมโยงระหว่างภาค
รายละเอียดการคำนวณค่างานต้นทุนต่อหน่วย

4 งานเบ็ดเตล็ด (MISCELLANEOUS)

4.1 งานตีเส้นจราจร (MARKINGS)

4.1.1 งาน THERMOPLASTIC PAINT (YELLOW & WHITE)

งานสี Thermoplastic ระดับ 1 (สีเหลือง-ขาว) ต่อ พื้นที่ 1.00 ตร.ม.

(โดยวิธีรีด, ปาดลาก หรือพ่น ; ความหนาเมื่อแห้งไม่น้อยกว่า 3.0 มม.)

ค่าสี Thermoplastic ระดับ 1 (สีเหลืองและสีขาว) = 1.000 @	= 238.000 บาท/ตร.ม.
238.000	
ค่าลูกแก้ว = 1.000 @ 25.000	= 25.000 บาท/ตร.ม.
ค่า Primer (การรองพื้น) = 1.000 @ 21.000	= 21.000 บาท/ตร.ม.
ค่าดำเนินการ (ค่าแรงงานและค่าเสื่อมราคา) = 1.000 @ 14.000	= 14.000 บาท/ตร.ม.
ค่างานต้นทุน	= 298.000 บาท/ตร.ม.
ค่างานกำหนดให้	= 287.000 บาท/ตร.ม.
ค่างานกำหนดให้	= 287.00 บาท/ตร.ม.

โครงการ : ประกวดราคาจ้างก่อสร้างจ้างเหมากิจกรรมบูรณะโครงการขั้วทางหลวงเชื่อมโยงระหว่างภาค ตามแบบมาตรฐานกรมทางหลวง และแผนผังแบบแปลนของสำนักงานทางหลวงที่ 12 (สุพรรณบุรี) ทางหลวงหมายเลข 323 ตอนควบคุม 0202 ตอน ทนงเสื่อ - ทำน้ำตัน ตอน 1 ระหว่าง กม.40+468 - กม.41+400 RT. (พิกัดจุดกึ่งกลางโครงการก่อสร้าง 13.973796, 99.675994) ปริมาณงาน 1 แห่ง (ปริมาณงาน 10,790.000 ตร.ม.) ด้วยวิธีประกวดราคาอิเล็กทรอนิกส์ (e-bidding) / จ้างเหมากิจกรรมบูรณะโครงการขั้วทางหลวงเชื่อมโยงระหว่างภาค

รายละเอียดการคำนวณค่างานต้นทุนต่อหน่วย

5 งานจัดการเครื่องหมายจราจรระหว่างการก่อสร้าง (TRAFFIC MANAGEMENT DURING CONSTRUCTION)

5.1 งาน TRAFFIC MANAGEMENT DURING CONSTRUCTION (ชุดที่ 6)

ใช้ชุดที่ 1 ตามคู่มือ 0.000 ชุด 62,571.290	=	0.000 บาท
ใช้ชุดที่ 2 ตามคู่มือ 0.000 ชุด 60,839.600	=	0.000 บาท
ใช้ชุดที่ 3 ตามคู่มือ 0.000 ชุด 34,588.700	=	0.000 บาท
ใช้ชุดที่ 4 ตามคู่มือ 0.000 ชุด 62,571.290	=	0.000 บาท
ใช้ชุดที่ 5 ตามคู่มือ 0.000 ชุด 145,241.820	=	0.000 บาท
ใช้ชุดที่ 6 ตามคู่มือ 1.000 ชุด 6,465.450	=	6,465.450 บาท
ใช้ชุดที่ 7 ตามคู่มือ 0.000 ชุด 42,084.400	=	0.000 บาท
ใช้ชุดที่ 8 ตามคู่มือ 0.000 ชุด 60,322.410	=	0.000 บาท
ใช้ชุดที่ 9 ตามคู่มือ 0.000 ชุด 70,396.210	=	0.000 บาท
ใช้ชุดที่ 10 ตามคู่มือ 0.000 ชุด 49,956.260	=	0.000 บาท
ใช้ชุดที่ 11 ตามคู่มือ 0.000 ชุด 52,668.960	=	0.000 บาท
ใช้ชุดที่ 12 ตามคู่มือ 0.000 ชุด 19,109.520	=	0.000 บาท
ต้นทุนค่างานอุปกรณ์ป้าย เป็นเงิน	=	6,465.45 บาท/ชุด (ต่อระยะเวลา 90 วัน)

7 Traffic Management During Construction (ชุดที่ 6)

ลำดับ	รายการ	วัสดุ		ราคาต่อหน่วย (บาท)	ราคารวม (บาท)	
		จำนวน	หน่วย			
1	ป้ายติดแผ่นสะท้อนแสงจำนวน 11 ชุด	16.00	ตรม.	3,700.00	59,200.00	
2	เสาป้าย เหล็กขนาด 3" x 3" x 2 mm.	50.00	ม.	155.00	7,750.00	
3	แผงกั้นสะท้อนแสงชนิด 3 ชั้น	-	ชุด	1,615.00	-	
4	แผงกั้นสะท้อนแสงชนิด 2 ชั้น	5.00	ชุด	1,115.00	5,575.00	
5	แผงกั้นสะท้อนมุม 1 หน้า	20.00	ชุด	230.00	4,600.00	
6	แผงกั้นสะท้อนมุม 2 หน้า	-	ชุด	460.00	-	
7	Concrete Barrier	-	ม.	1,500.00	-	
8	สัญญาณธง	-	ชุด	100.00	-	
9	ไฟกระพริบ	1.00	ดวง	1,538.00	1,538.00	
10	สีตีเส้นจราจร ชนิดที่ 2	-	ตรม.	94.00	-	
คิดที่ใช้งาน 3 ปี				รวมทั้งสิ้น	78,663.00	บาท/ชุด
ต่อระยะเวลาดำเนินการ 90 วัน				ค่างานต่อหน่วย	6,465.45	บาท/ชุด

ได้พิจารณาแล้วเห็นว่าบริเวณจุดที่ดำเนินงาน มีความจำเป็นต้องกำหนดให้มีงานบริหารการจราจร และงานอำนวยความสะดวกระหว่างการก่อสร้าง ตามคู่มือเครื่องหมายควบคุมการจราจรในงานก่อสร้าง งานบูรณะ และงานบำรุงรักษาทางหลวงแผ่นดิน ฉบับปี 2561 ของสำนักอำนวยความสะดวก

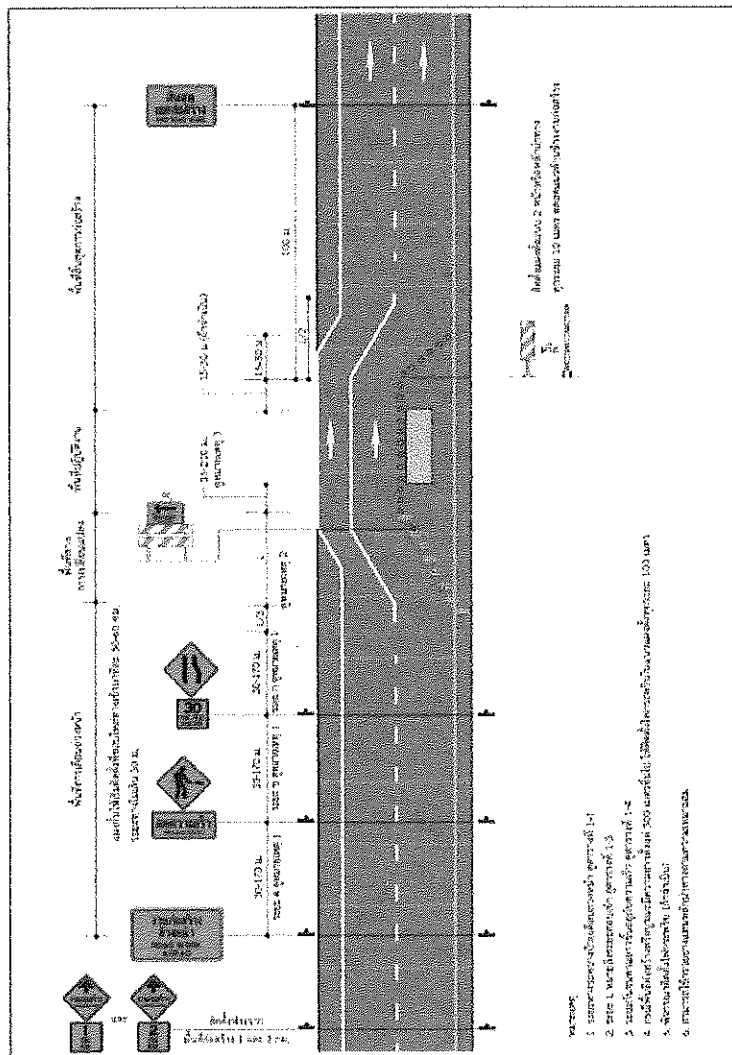

รูปที่ 4-9 การติดตั้งป้ายในงานก่อสร้าง/งานบูรณะ บริเวณช่องจราจรขวา สำหรับทางหลวง 4 ช่องจราจร

โครงการ : ประกวดราคาจ้างก่อสร้างงานเหมืองกิจกรรมบูรณะโครงการจ่ายทางหลวงเชื่อมโยงระหวางภาค ตามแบบมาตรฐานกรมทางหลวง และแผนผังแบบแปลนของสำนักงานทางหลวงที่ 12 (สุพรรณบุรี) ทางหลวงหมายเลข 323 ตอนควบคุม 0202 ตอน หนองเสือ - ธานีตัน ตอน 1 ระหว่าง กม.40+468 - กม.41+400 RT. (พิกัดจุดกึ่งกลางโครงการก่อสร้าง 13.973796, 99.675994) ปริมาณงาน 1 แพง (ปริมาณงาน 10,790,000 ตร.ม.)
 ด้วยวิธีประกวดราคาอิเล็กทรอนิกส์ (e-bidding) / จ้างเหมาบริการบูรณะโครงการจ่ายทางหลวงเชื่อมโยงระหวางภาค
Factor F งานก่อสร้างทาง : อัตราดอกเบี้ยเงินกู้สำหรับใช้เป็นเกณฑ์ในการคำนวณราคากลางงานก่อสร้าง (ร้อยละ 7)

เงินล่วงหน้าจ่าย 15.00 % ดอกเบี้ยเงินกู้ 7.00 % ต่อปี
 เงินประกันผลงานหัก 10.00 % ค่าภาษีมูลค่าเพิ่ม (VAT) 7.00 %

ค่าจ้าง (ทุน) สานบาท	ค่าใช้จ่ายในการดำเนินงานก่อสร้าง (%)				รวมในรูป Factor F	ภาษีมูลค่าเพิ่ม (VAT)	Factor F	Factor F ผนวก 1	Factor F ผนวก 2
	ค่าอำนวยความสะดวก	ค่าดอกเบี้ย	ค่ากำไร	รวมค่าใช้จ่าย					
≤5.00	20.8338	0.9333	5.5000	27.2671	1.2726	1.0700	1.3616	1.3822	1.4029
10.00	16.0808	0.9041	5.5000	22.4849	1.2248	1.0700	1.3105	1.3317	1.3529
20.00	10.6384	0.8895	5.5000	17.0279	1.1702	1.0700	1.2521	1.2712	1.2904
30.00	7.5559	0.8895	5.5000	13.9454	1.1394	1.0700	1.2191	1.2364	1.2537
40.00	7.4310	0.8458	5.0000	13.2768	1.1327	1.0700	1.2119	1.2308	1.2496
50.00	6.9412	0.8312	5.0000	12.7724	1.1277	1.0700	1.2066	1.2255	1.2444
60.00	6.3772	0.8166	5.0000	12.1938	1.1219	1.0700	1.2004	1.2192	1.2381
70.00	6.3435	0.8020	4.5000	11.6455	1.1164	1.0700	1.1945	1.2138	1.2330

โครงการ : ประกวดราคาค่างก่อสร้างจากสมาชิกกรมประมงเครือข่ายทางหลวงเชื่อมโยธระระหว่างภาค ตามแบบมาตรฐานกรมทางหลวง และแผนผังแบบแปลนของสำนักงานทางหลวงที่ 12 (สุพรรณบุรี) ทางหลวงหมายเลข 323 ตอนควนคูม 0202 ตอน ท้องเสือ - ท่าน้ำต้น ตอน 1 ระหว่าง กม.40+468 - กม.41+400 RT. (พิกัดจุดกึ่งกลางโครงการก่อสร้าง 13.973796, 99.675994) ปริมาณงาน 1 แห่ง (ปริมาณงาน 10,790,000 ตร.ม.)
 ด้วยวิธีประกวดราคาอิเล็กทรอนิกส์ (e-bidding) / จ้างเหมาบริการกรมประมงเครือข่ายทางหลวงเชื่อมโยธระระหว่างภาค

Factor F งานก่อสร้างทาง

เงินล่วงหน้าจ่าย 15.00 % ดอกเบี้ยเงินกู้ 7.00 % ต่อปี
 เงินประกันผลงานหัก 10.00 % ค่าภาษีมูลค่าเพิ่ม (VAT) 7.00 %

ค่าจ้าง (ทุน) ลานบาท	ค่าใช้จ่ายในการดำเนินงานก่อสร้าง (%)			รวมในรูปแบบ Factor F	ภาษีมูลค่าเพิ่ม (VAT)	Factor F	Factor F ส่วนชุด 1	Factor F ส่วนชุด 2
	ค่าอำนวยความสะดวก	ค่ากำไร	รวมค่าใช้จ่าย					
80.00	6.0233	0.7875	11.3108	1.1131	1.0700	1.1910	1.2103	1.2297
90.00	5.4722	0.7875	10.7597	1.1075	1.0700	1.1850	1.2037	1.2225
100.00	5.1693	0.7875	10.4568	1.1045	1.0700	1.1818	1.2002	1.2186
110.00	4.7961	0.7875	9.5836	1.0958	1.0700	1.1725	1.1904	1.2084
120.00	4.7235	0.7729	9.4964	1.0949	1.0700	1.1715	1.1897	1.2079
130.00	4.4428	0.7729	9.2157	1.0921	1.0700	1.1685	1.1864	1.2043
140.00	4.3285	0.7583	9.0868	1.0908	1.0700	1.1671	1.1852	1.2032
150.00	4.1865	0.7583	8.9448	1.0894	1.0700	1.1656	1.1835	1.2013

โครงการ : ประมวลราคาจ้างเหมาบริการบูรณะโครงสร้างทางหลวงเชื่อมโยงระหว่างภาค ตามแบบมาตรฐานกรมทางหลวง และแผนผังแบบแปลนของสำนักงานทางหลวงที่ 12 (สุพรรณบุรี) ทางหลวงหมายเลข 323 ตอนหนองเสือ - หนานต้น ตอน 1 ระหว่าง กม.40+468 - กม.41+400 RT. (พิกัดจุดกึ่งกลางโครงการก่อสร้าง 13.973796, 99.675994) ปริมาณงาน 1 แห่ง (ปริมาณงาน 10,790.000 ตร.ม.) ด้วยวิธีประกวดราคาอิเล็กทรอนิกส์ (e-bidding) / จ้างเหมาบริการบูรณะโครงสร้างทางหลวงเชื่อมโยงระหว่างภาค

Factor F งานก่อสร้างสิ่งพื้นฐาน : อัตราดอกเบี้ยเงินกู้สำหรับใช้เป็นเกณฑ์ในการคำนวณราคากลางงานก่อสร้าง (ร้อยละ 7)

เงินล่วงหน้าจ่าย 15.00 % ดอกเบี้ยเงินกู้ 7.00 % ต่อปี
 เงินประกันผลงานหัก 10.00 % ค่าภาษีมูลค่าเพิ่ม (VAT) 7.00 %

ค่าจ้าง (ทุน) ล้านบาท	ค่าใช้จ่ายในการดำเนินงานก่อสร้าง (%)			รวมในรูปแบบ Factor F	ภาษีมูลค่าเพิ่ม (VAT)	Factor F	Factor F ผนวก 1	Factor F ผนวก 2
	ค่าดำเนินการ	ค่าดอกเบี้ย	ค่ากำไร					
160.00	4.0853	0.7437	4.0000	1.0882	1.0700	1.1643	1.1823	1.2003
170.00	4.0051	0.7437	4.0000	1.0874	1.0700	1.1635	1.1814	1.1993
180.00	3.9481	0.7437	4.0000	1.0869	1.0700	1.1629	1.1808	1.1986
190.00	4.2661	0.7145	3.5000	1.0848	1.0700	1.1607	1.1795	1.1983
200.00	4.2419	0.7145	3.5000	1.0845	1.0700	1.1604	1.1791	1.1979
210.00	4.1793	0.7000	3.5000	1.0837	1.0700	1.1595	1.1785	1.1974
220.00	4.0683	0.7000	3.5000	1.0826	1.0700	1.1583	1.1771	1.1959
230.00	3.9805	0.7000	3.5000	1.0818	1.0700	1.1575	1.1761	1.1948

โครงการ : ประกวดราคาจ้างเหมากิจการกรมบูรณะเชื่อมโยงระหว่างภาค ตามแบบมาตรฐานกรมทางหลวง และแผนผังแบบแปลนของสำนักงานทางหลวงที่ 12 (สุพรรณบุรี) ทางหลวงหมายเลข 323 ตอนควบลุม 0202 ตอน หนองเสือ - ธานีต้น ตอน 1 ระหว่าง กม.40+468 - กม.41+400 RT. (พิกัดจุดที่กลางโครงการก่อสร้าง 13.973796, 99.675994) ปริมาณงาน 1 แห่ง (ปริมาณงาน 10,790,000 ตร.ม.)
 ด้วยวิธีประกวดราคาอิเล็กทรอนิกส์ (e-bidding) / จ้างเหมากิจการกรมบูรณะโครงสร้างทางหลวงเชื่อมโยงระหว่างภาค
Factor F งานก่อสร้างทาง : อัตราดอกเบี้ยเงินกู้สำหรับใช้เป็นเกณฑ์ในการคำนวณราคาากลางก่อสร้าง (ร้อยละ 7)

เงินล่วงหน้าจ่าย 15.00 % ดอกเบี้ยเงินกู้ 7.00 % ต่อปี
 เงินประกันผลงานหัก 10.00 % ค่าภาษีมูลค่าเพิ่ม (VAT) 7.00 %

ค่าจ้าง (ทุน) ล้านบาท	ค่าใช้จ่ายในการดำเนินงานก่อสร้าง (%)			รวมในรูปแบบ Factor F	ภาษีมูลค่าเพิ่ม (VAT)	Factor F	Factor F ฝนชุก 1	Factor F ฝนชุก 2
	ค่าอำนวยความสะดวก	ค่าก่อสร้าง	รวมค่าใช้จ่าย					
240.00	3.8615	0.7000	8.0615	1.0806	1.0700	1.1562	1.1746	1.1931
250.00	3.7521	0.7000	7.9521	1.0795	1.0700	1.1550	1.1733	1.1916
260.00	3.6511	0.7000	7.8511	1.0785	1.0700	1.1539	1.1721	1.1902
270.00	3.5577	0.7000	7.7577	1.0775	1.0700	1.1529	1.1709	1.1888
280.00	3.4708	0.7000	7.6708	1.0767	1.0700	1.1520	1.1699	1.1877
290.00	3.3900	0.7000	7.5900	1.0759	1.0700	1.1512	1.1689	1.1866
300.00	3.3145	0.7000	7.5145	1.0751	1.0700	1.1503	1.1679	1.1855
350.00	3.2735	0.7000	7.4735	1.0747	1.0700	1.1499	1.1674	1.1850

โครงการ : ประกวดราคากลางจ้างเหมาบริการบูรณะโครงการเชื่อมโยงระหว่างภาค ตามแบบมาตรฐานกรมทางหลวง และแผนผังแบบแปลนของสำนักงานทางหลวงที่ 12 (สุพรรณบุรี) ทางหลวงหมายเลข 323 ตอนควนคูม 0202 ตอน ทนงเหลือ - ธานีต้น ตอน 1 ระหว่าง กม.40+468 - กม.41+400 RT. (พิกัดจุดกึ่งกลางโครงการก่อสร้าง 13.973796, 99.675994) ปริมาณงาน 1 แห่ง (ปริมาณงาน 10,790.000 ตร.ม.)

ด้วยวิธีประกวดราคาอิเล็กทรอนิกส์ (e-bidding) / จ้างเหมาบริการบูรณะโครงการเชื่อมโยงระหว่างภาค
Factor F งานก่อสร้างทาง : อัตราดอกเบี้ยเงินกู้สำหรับใช้เป็นเกณฑ์ในการคำนวณราคากลางงานก่อสร้าง (ร้อยละ 7)

เงินล่วงหน้าจ่าย 15.00 % ดอกเบี้ยเงินกู้ 7.00 % ต่อปี
 เงินประกันผลงานหัก 10.00 % ค่าภาษีมูลค่าเพิ่ม (VAT) 7.00 %

ค่าจ้าง (ทุน)	ค่าใช้จ่ายในการดำเนินงานก่อสร้าง (%)			รวมในรูป Factor F	ภาษีมูลค่าเพิ่ม (VAT)	Factor F	Factor F ผนชก 1	Factor F ผนชก 2
	ค่าอำนวยความสะดวก	ค่าดอกเบี้ย	ค่ากำไร					
400.00	3.1484	0.6708	3.5000	1.0731	1.0700	1.1482	1.1659	1.1836
450.00	3.1265	0.6708	3.5000	1.0729	1.0700	1.1480	1.1656	1.1833
500.00	3.0167	0.6562	3.5000	1.0717	1.0700	1.1467	1.1644	1.1820
700.00	2.7734	0.6562	3.5000	1.0692	1.0700	1.1440	1.1612	1.1785
≥700.00	2.7734	0.6562	3.5000	1.0692	1.0700	1.1440	1.1612	1.1785

โครงการ : ประมวลราคาจ้างก่อสร้างจากเหมากิจกรรรมบูรณะโครงสร้างทางหลวงเชื่อมโยงระหว่างภาค ตามแบบมาตรฐานกรมทางหลวง และแผนผังแบบแปลนของสำนักงานทางหลวงที่ 12 (สุพรรณบุรี) ทางหลวงหมายเลข

เลขที่หนังสือ : อัตราดอกเบี้ยเงินกู้สำหรับใช้เป็นเกณฑ์ในการคำนวณราคากลางงานก่อสร้าง (ร้อยละ 7)

ค่างานต้นทรววมทั้งโครงการ 7,007,507.45 บาท
 ผลรวมค่างานต้นทรววมทั้งก่อสร้างทาง 7,007,507.45 บาท
 แผลงของเงินงบประมาณ 9,400,000.00 บาท
 แผลงของเงินนอกงบประมาณ 0.00 บาท

จากตาราง Factor F งานก่อสร้างทาง

เงินล่วงหน้าจ่าย 15.00 % ดอกเบี้ยเงินกู้ 7.00 % ต่อปี
 เงินประกันผลงานหัก 10.00 % ค่าภาษีมูลค่าเพิ่ม (VAT) 7.00 %

Factor F งานก่อสร้างทาง

ค่างานต้นทรววมทั้ง	Factor F
10,000,000.00	1.3105
7,007,507.45	1.3410
5,000,000.00	1.3616

โครงการ : ประกวดราคาจ้างก่อสร้างจ้างเหมาบริการบูรณะโครงสร้างทางหลวงเชื่อมต่อระยะทางภาค ตามแบบมาตรฐานกรมทางหลวง และแผนผังแบบแปลนของสำนักงานหลวงที่ 12 (สุพรรณบุรี) ทางหลวงหมายเลข

**แบบสรุปข้อมูลวัสดุและค่าดำเนินการ
งานก่อสร้างทาง สะพาน และท่อเหลี่ยม**

โครงการ/งานก่อสร้าง	ประกวดราคาจ้างก่อสร้างจ้างเหมาบริการบูรณะโครงสร้างทางหลวงเชื่อมต่อระยะทางภาค ตามแบบมาตรฐานกรมทางหลวง และแผนผังแบบแปลนของสำนักงานหลวงที่ 12 (สุพรรณบุรี) ทางหลวงหมายเลข 323 ตอนควบคุม 0202 ตอน ทอนงเสือ - ทอนน้ำต้น ตอน 1 ระหว่าง กม.40+468 - กม.41+400 RT. (พิกัดจุดกึ่งกลางโครงการก่อสร้าง 13.973796, 99.675994) ปริมาณงาน 1 แห่ง (ปริมาณงาน 10,790.000 ตร.ม.) ด้วยวิธีประกวดราคาอิเล็กทรอนิกส์ (e-bidding) / จ้างเหมาบริการบูรณะโครงสร้างทางหลวงเชื่อมต่อระยะทางภาค				
ตอน	ทอนงเสือ - ทอนน้ำต้น ตอน 1				
อยู่ในท้องที่จังหวัด	กาญจนบุรี	เขตมณฑล	ปกติ	ราคาน้ำมันโซลา	บาท/ลิตร
อัตราดอกเบี้ยเงินกู้ (MIR)	7.00%		15.00%		
เงินประกันผลงานหัก	10.00%		7.00%		

ที่	รายการ	หน่วย	ค่าวัสดุ (บาท)	ระยะขนส่ง (กม.)	ค่าขนส่ง (บาท)	ค่าขนส่ง (บาท)	ค่าตัด/ ตัดเหล็ก (บาท)	รวม (บาท)	วันที่ที่กระทรวง พาณิชย์ประกาศ ล่าสุด	แหล่งที่มา
1	ปูนซีเมนต์ปอร์ตแลนด์ราคาขายส่งปูนซีเมนต์ไฮดรอลิกปูนสูงบรรจุ50กก./ถุงตราอินทรีเพชรพลัส	ตัน	2,505.90	90.00	147.55	50.00	0.00	2,703.45	ก.ค. 2567	
2	ยางมะตอยชนิดเอซีเกรดAC-60/70บรรจุBULK	ตัน	27,086.66	106.00	173.66	35.00	0.00	27,295.32	ก.ค. 2567	
3	ยางมะตอยยางมะตอยชนิดเอซีแข็งตัวเร็วเกรดEAPบรรจุBULKและตรา	ตัน	28,266.66	106.00	173.66	25.00	0.00	28,465.32	ก.ค. 2567	
4	ยางมะตอยชนิดเอซีแข็งตัวเร็วเกรดCRS-	ตัน	24,833.33	106.00	173.66	25.00	0.00	25,031.99	ก.ค. 2567	

โครงการ : ประกวดราคาจ้างก่อสร้างจ้างเหมาบริการจ้างช่างเขียนแบบโครงการก่อสร้างและแผนผังแบบแปลนของสำนักงานทางหลวงที่ 12 (สุพรรณบุรี) ทางหลวงหมายเลข

**แบบสรุปขอมูลวัสดุและค่าดำเนินการ
งานก่อสร้างทาง สะพาน และท่อเหลี่ยม**

โครงการ/งานก่อสร้าง	ประกวดราคาจ้างก่อสร้างจ้างเหมาบริการช่างเขียนแบบโครงการทางหลวง ตามแบบมาตรฐานกรมทางหลวง และแผนผังแบบแปลนของสำนักงานทางหลวงที่ 12 (สุพรรณบุรี) ทางหลวงหมายเลข 323 ตอนควนคูม 0202 ตอน ท้องเสือ - ทาน้ำตื้น ตอน 1 ระหว่าง กม.40+468 - กม.41+400 RT. (พิกัดจุดกึ่งกลางโครงการก่อสร้าง 13.973796, 99.675994) ปริมาณงาน 1 แพง (ปริมาณงาน 10,790.000 ตร.ม.) ด้วยวิธีประกวดราคาอิเล็กทรอนิกส์ (e-bidding) / จ้างเหมาบริการบูรณะโครงสร้างทางหลวงเชื่อมโยงระหว่างภาค				
ตอน	หนองเสือ - ทาน้ำตื้น ตอน 1				
อยู่ในท้องที่จังหวัด	กาญจนบุรี	เขตแดนตก	ปกติ	ราคาน้ำมันโซลา	33.14 บาท/ลิตร
อัตราดอกเบี้ยเงินกู้ (MLR)		7.00%	เงินลงทุนจ่าย		15.00%
เงินประกันผลงานหัก		10.00%	ภาษีมูลค่าเพิ่ม		7.00%

ที่	รายการ	หน่วย	ค่าวัสดุ (บาท)	ระยะขนส่ง (กม.)	ค่าขนส่ง (บาท)	ค่าขนส่ง (บาท)	ค่าตัด/ตัดเหล็ก (บาท)	รวม (บาท)	วันที่ที่กระทรวงพาณิชย์ประกาศล่าสุด	แหล่งที่มา
4	2บรรจุBULK	ตัน	24,833.33	106.00	173.66	25.00	0.00	25,031.99	ก.ค. 2567	
5	หินผสมแอสฟัลท์คอนกรีตหินผสมแอสฟัลท์คอนกรีตราคาไม่	บาท/ลบ.ม.	138.80	18.00	67.35	0.00	0.00	206.15	มิ.ย. 2567	บันทึกสืบ
6	ยางมะตอยแบบละเอียดชนิดACIเกรดAC-40/50บรรจุBULK	ตัน	31,400.00	106.00	173.66	35.00	0.00	31,608.66	ก.ค. 2567	

โครงการ : ประกวราคาจ้างก่อสร้างจ้างเหมากิจกรรมบูรณะโครงข่ายทางหลวงเชื่อมโยงระหว่างภาค ตามแบบมาตรฐานกรมทางหลวง และแผนผังแบบแปลนของสำนักงานทางหลวงที่ 12 (สุพรรณบุรี) ทางหลวงหมายเลข 323 ตอนควบคุม 0202 ตอน หนองเสือ - ทำนน้ำต้น ตอน 1 ระหว่าง กม.40+468 - กม.41+400 RJ. (พิกัดจุดกึ่งกลางโครงการก่อสร้าง 13.973796, 99.675994) ปริมาณงาน 1 แห่ง (ปริมาณงาน ตารางคานขนส่งวัสดุก่อสร้าง รถบรรทุก 6 ล้อ (กรณีนานหนักรวมไม่เกิน 15 คัน) 10,790.000 ตร.ม.) ด้วยวิธีประกวดราคาอิเล็กทรอนิกส์ (e-bidding) / จ้างเหมากิจกรรมบูรณะโครงข่ายทางหลวงเชื่อมโยงระหว่างภาค ภูมิภาคประเทศเป็น ทราบ ผิวทางลาดยาง และการจราจรปกติ
 เลขที่หนังสือ : ด่วนที่สุด ที่ กค 0421.5/ว 18
 ราคาน้ำมันเชื้อเพลิงโซล่า ที่ อำเภอเมือง 33.00 - 33.99 บาท /ลิตร

ระยะขนส่ง	ค่าบรรทุก (บาท/ตัน)	ค่าบรรทุก (บาท/ลบ.ม.)
-----------	------------------------	--------------------------

1	13.80	19.32
2	15.69	21.97
3	17.58	24.62
4	19.48	27.27
5	21.37	29.92
6	23.26	32.57
7	25.83	36.16
8	29.18	40.85
9	32.52	45.53
10	35.87	50.22
11	39.22	54.91
12	42.57	59.60
13	45.92	64.29
14	49.27	68.98
15	52.62	73.67
16	55.97	78.36
17	59.32	83.05
18	62.67	87.74
19	66.02	92.43

ระยะขนส่ง	ค่าบรรทุก (บาท/ตัน)	ค่าบรรทุก (บาท/ลบ.ม.)
20	69.37	97.12
21	72.72	101.80
22	76.07	106.49
23	79.42	111.18
24	82.77	115.87
25	86.12	120.56
26	89.46	125.25
27	92.81	129.94
28	96.16	134.63
29	99.51	139.32
30	102.86	144.01
31	106.21	148.70
32	109.56	153.38
33	112.91	158.08
34	116.26	162.76
35	119.61	167.46
36	122.96	172.14
37	126.31	176.83
38	129.66	181.52
39	133.01	186.21
40	136.36	190.90
41	139.71	195.59
42	143.06	200.28

ระยะขนส่ง	ค่าบรรทุก (บาท/ตัน)	ค่าบรรทุก (บาท/ลบ.ม.)
43	146.40	204.97
44	149.75	209.65
45	153.10	214.34
46	156.46	219.04
47	159.81	223.73
48	163.15	228.42
49	166.51	233.11
50	169.86	237.80
51	173.20	242.49
52	176.55	247.17
53	179.90	251.86
54	183.25	256.55
55	186.60	261.24
56	189.95	265.93
57	193.30	270.62
58	196.64	275.30
59	199.99	279.99
60	203.35	284.68
61	206.70	289.39
62	210.05	294.07
63	213.40	298.76
64	216.74	303.44
65	220.10	308.14

โครงการ : ประกวราคาจ้างก่อสร้างจ้างเหมากิจกรรมบูรณะโครงข่ายทางหลวงเชื่อมโยงระหว่างภาค ตามแบบมาตรฐานกรมทางหลวง และแผนผังแบบแปลนของสำนักงานทางหลวงที่ 12 (สุพรรณบุรี) ทางหลวงหมายเลข 323 ตอนควบคุมที่ 252 ตอนต้นที่ กม.40+468 - กม.41+400 RT. (พิกัดจุดกึ่งกลางโครงการก่อสร้าง 13.973796, 99.675994) ปริมาณงาน 1 แห่ง (ปริมาณงาน 10,790.000 ตร.ม.) ด้วยวิธีประกวดราคาอิเล็กทรอนิกส์ (e-bidding) / จ้างเหมากิจกรรมบูรณะโครงข่ายทางหลวงเชื่อมโยงระหว่างภาค

ระยะขนส่ง	ค่าบรรทุก (บาท/ตัน)	ค่าบรรทุก (บาท/ลบ.ม.)
66	223.44	312.82
67	226.80	317.51
68	230.14	322.20
69	233.50	326.90
70	236.85	331.58
71	240.20	336.28
72	243.55	340.96
73	246.90	345.65
74	250.23	350.32
75	253.59	355.03
76	256.94	359.71
77	260.28	364.40
78	263.63	369.09
79	266.98	373.78
80	270.33	378.47
81	273.68	383.16
82	277.03	387.85
83	280.38	392.53
84	283.75	397.25
85	287.09	401.93
86	290.42	406.59
87	293.78	411.29
88	297.13	415.98
89	300.47	420.66

ระยะขนส่ง	ค่าบรรทุก (บาท/ตัน)	ค่าบรรทุก (บาท/ลบ.ม.)
90	303.84	425.37
91	307.19	430.07
92	310.54	434.75
93	313.87	439.42
94	317.22	444.11
95	320.60	448.84
96	323.92	453.49
97	327.27	458.18
98	330.64	462.89
99	333.99	467.58
100	337.32	472.25
101	340.67	476.94
102	344.04	481.66
103	347.39	486.35
104	350.72	491.01
105	354.07	495.70
106	357.44	500.41
107	360.78	505.09
108	364.14	509.80
109	367.48	514.47
110	370.83	519.16
111	374.20	523.88
112	377.54	528.56
113	380.90	533.26

ระยะขนส่ง	ค่าบรรทุก (บาท/ตัน)	ค่าบรรทุก (บาท/ลบ.ม.)
114	384.23	537.92
115	387.57	542.60
116	390.93	547.31
117	394.26	551.97
118	397.60	556.65
119	400.96	561.35
120	404.34	566.08
121	407.68	570.75
122	411.04	575.45
123	414.35	580.09
124	417.74	584.83
125	421.09	589.52
126	424.45	594.23
127	427.77	598.87
128	431.10	603.54
129	434.45	608.22
130	437.81	612.93
131	441.18	617.66
132	444.51	622.32
133	447.86	627.00
134	451.21	631.70
135	454.59	636.42
136	457.91	641.07
137	461.24	645.73

โครงการ : ประกวดราคาจ้างก่อสร้างจ้างเหมากิจกรรมบูรณะโครงข่ายทางหลวงเชื่อมโยงระหว่างภาค ตามแบบมาตรฐานกรมทางหลวง และแผนผังแบบแปลนของสำนักงานทางหลวงที่ 12 (สุพรรณบุรี) ทางหลวงหมายเลข 323 ตอนควบลุมพินี-ดอนหนามตั้งแต่ กม.40+579.18 ระหว่าง กม.40+468 - กม.41+400 RT. (พิกัดจุดกึ่งกลางโครงการก่อสร้าง 13.973796, 99.675994) ปริมาณงาน 1 แห่ง (ปริมาณงาน 10,790.000 ตร.ม.) ด้วยวิธีประกวดราคาอิเล็กทรอนิกส์ (e-bidding) / จ้างเหมากิจกรรมบูรณะโครงข่ายทางหลวงเชื่อมโยงระหว่างภาค

ระยะขนส่ง	ค่าบรรทุก (บาท/ตัน)	ค่าบรรทุก (บาท/ลบ.ม.)
138	464.66	650.52
139	467.95	655.12
140	471.32	659.85
141	474.64	664.49
142	478.04	669.26
143	481.38	673.94
144	484.74	678.64
145	488.03	683.25
146	491.42	687.98
147	494.74	692.63
148	498.15	697.41
149	501.49	702.09
150	504.85	706.79
151	508.14	711.39
152	511.52	716.13
153	514.83	720.76
154	518.24	725.54
155	521.58	730.21
156	524.92	734.89
157	528.28	739.60
158	531.66	744.32
159	534.95	748.93
160	538.35	753.69
161	541.67	758.33

ระยะขนส่ง	ค่าบรรทุก (บาท/ตัน)	ค่าบรรทุก (บาท/ลบ.ม.)
162	544.99	762.99
163	548.33	767.66
164	551.68	772.36
165	555.05	777.06
166	558.42	781.79
167	561.81	786.53
168	565.10	791.15
169	568.52	795.92
170	571.83	800.57
171	575.16	805.23
172	578.50	809.91
173	581.86	814.60
174	585.22	819.31
175	588.59	824.03
176	591.87	828.61
177	595.26	833.37
178	598.67	838.14
179	601.97	842.76
180	605.29	847.40
181	608.61	852.06
182	612.07	856.89
183	615.41	861.58
184	618.77	866.28
185	622.01	870.82

ระยะขนส่ง	ค่าบรรทุก (บาท/ตัน)	ค่าบรรทุก (บาท/ลบ.ม.)
186	625.39	875.54
187	628.78	880.29
188	632.17	885.04
189	635.45	889.64
190	638.87	894.42
191	642.17	899.04
192	645.48	903.68
193	648.94	908.51
194	652.26	913.17
195	655.60	917.84
196	658.95	922.53
197	662.31	927.23
198	665.68	931.95
199	668.91	936.47
200	672.30	941.22
201.0 - 1000.0	3.36	4.71

โครงการ : ประกวราคาจ้างก่อสร้างจ้างเหมากิจกรรมบูรณะโครงข่ายทางหลวงเชื่อมโยงระหว่างภาค ตามแบบมาตรฐานกรมทางหลวง และแผนผังแบบแปลนของสำนักงานทางหลวงที่ 12 (สุพรรณบุรี) ทางหลวงหมายเลข 323 ตอนควบลุมพินี-ดอนหันคู่สุดท้าย (ทำตั้งแต่ กม. 8 ระหว่าง กม.40+468 - กม.41+400 RT. (พิกัดจุดกึ่งกลางโครงการก่อสร้าง 13.973796, 99.675994) ปริมาณงาน 1 แห่ง (ปริมาณงาน 10,790.000 ตร.ม.) ด้วยวิธีประกวดราคาอิเล็กทรอนิกส์ (e-bidding) / จ้างเหมากิจกรรมบูรณะโครงข่ายทางหลวงเชื่อมโยงระหว่างภาค

- ระยะขนส่งตั้งแต่ 201.00 กม. ถึง 1000.00

ค่าขนส่งคิดเป็น กม. ละ 3.36 บาท/คัน

4.71 บาท/ลบ.ม.

- การคิดค่าขนส่ง ใช้ระยะทางขนส่ง คูณด้วยอัตราค่าขนส่งต่อคัน

หรือต่อ ลบ.ม.

- อัตราน้ำมันเชื้อเพลิงเฉลี่ย 33.50 บาท/ลิตร



โครงการ : ประกวดราคาจ้างก่อสร้างจ้างเหมากิจกรรมบูรณะโครงข่ายทางหลวงเชื่อมโยงระหว่างภาค ตามแบบมาตรฐานกรมทางหลวง และแผนผังแบบแปลนของสำนักงานทางหลวงที่ 12 (สุพรรณบุรี) ทางหลวงหมายเลข 323 ตอนควบคุม 0202 ตอน หนองเสือ - ทำนน้ำดิน ตอน 1 ระหว่าง กม.40+468 - กม.41+400 RT. (พิกัดคดกึ่งกลางโครงการก่อสร้าง 13.973796, 99.675994) ปริมาณงาน 1 แห่ง (ปริมาณงาน ตารางคานขึงวัสดุก่อสร้าง รถบรรทุก 10 ล้อ(กรณีนานหนักรวมไม่เกิน 25 คัน) 10,790.000 ตร.ม.) ด้วยวิธีประกวดราคาอิเล็กทรอนิกส์ (e-bidding) / จ้างเหมากิจกรรมบูรณะโครงข่ายทางหลวงเชื่อมโยงระหว่างภาค ภูมิภาคประเทศเป็น ทรายบ ผิวทางลาดยาง และการจราจรปกติ
 เลขที่หนังสือ : ด่วนที่สุด ที่ กค 0421.5/ว 18
 ราคาน้ำมันเชื้อเพลิงโซล่า ที่ อำเภอเมือง 33.00 - 33.99 บาท /ลิตร

ระยะขนส่ง	ค่าบรรทุก (บาท/ตัน)	ค่าบรรทุก (บาท/ลบ.ม.)
-----------	---------------------	-----------------------

1	8.25	11.55
2	10.19	14.27
3	12.13	16.99
4	14.08	19.71
5	16.02	22.43
6	17.96	25.14
7	19.90	27.86
8	22.08	30.92
9	24.69	34.56
10	27.29	38.20
11	29.89	41.85
12	32.49	45.49
13	35.10	49.14
14	37.70	52.78
15	40.30	56.42
16	42.91	60.07
17	45.51	63.71
18	48.11	67.35
19	50.72	71.00

ระยะขนส่ง	ค่าบรรทุก (บาท/ตัน)	ค่าบรรทุก (บาท/ลบ.ม.)
20	53.32	74.65
21	55.92	78.29
22	58.53	81.94
23	61.12	85.57
24	63.73	89.22
25	66.34	92.87
26	68.94	96.51
27	71.54	100.16
28	74.15	103.81
29	76.74	107.43
30	79.35	111.09
31	81.94	114.72
32	84.56	118.38
33	87.16	122.03
34	89.77	125.68
35	92.36	129.30
36	94.97	132.96
37	97.58	136.61
38	100.19	140.26
39	102.79	143.90
40	105.38	147.54
41	108.00	151.20
42	110.60	154.84

ระยะขนส่ง	ค่าบรรทุก (บาท/ตัน)	ค่าบรรทุก (บาท/ลบ.ม.)
43	113.19	158.47
44	115.81	162.13
45	118.40	165.76
46	121.01	169.42
47	123.60	173.05
48	126.21	176.70
49	128.80	180.32
50	131.40	183.96
51	134.02	187.63
52	136.61	191.25
53	139.21	194.90
54	141.83	198.57
55	144.42	202.19
56	147.02	205.83
57	149.63	209.49
58	152.26	213.17
59	154.85	216.79
60	157.45	220.43
61	160.06	224.09
62	162.69	227.76
63	165.26	231.37
64	167.85	234.99
65	170.45	238.63

โครงการ : ประกวราคาจ้างก่อสร้างจ้างเหมากิจกรรมบูรณะโครงข่ายทางหลวงเชื่อมโยงระหว่างภาค ตามแบบมาตรฐานกรมทางหลวง และแผนผังแบบแปลนของสำนักงานทางหลวงที่ 12 (สุพรรณบุรี) ทางหลวงหมายเลข 323 ตอนควบลุมพิตร์ดอนหน่ต่งสี่ท่าทางตั้งแต่กม.15+000 ถึงระหว่าง กม.40+468 - กม.41+400 RT. (พิกัดจุดกึ่งกลางโครงการก่อสร้าง 13.973796, 99.675994) ปริมาณงาน 1 แห่ง (ปริมาณงาน 10,790.000 ตร.ม.) ด้วยวิธีประกวดราคาอิเล็กทรอนิกส์ (e-bidding) / จ้างเหมากิจกรรมบูรณะโครงข่ายทางหลวงเชื่อมโยงระหว่างภาค

ระยะขนส่ง	ค่าบรรทุก (บาท/ตัน)	ค่าบรรทุก (บาท/ลบ.ม.)
66	173.06	242.28
67	175.69	245.96
68	178.25	249.54
69	180.90	253.26
70	183.48	256.87
71	186.07	260.50
72	188.68	264.15
73	191.30	267.82
74	193.93	271.50
75	196.48	275.07
76	199.13	278.78
77	201.70	282.38
78	204.27	285.98
79	206.97	289.76
80	209.57	293.39
81	212.18	297.05
82	214.68	300.56
83	217.31	304.24
84	219.95	307.93
85	222.61	311.65
86	225.15	315.20
87	227.69	318.77
88	230.38	322.53
89	232.94	326.12

ระยะขนส่ง	ค่าบรรทุก (บาท/ตัน)	ค่าบรรทุก (บาท/ลบ.ม.)
90	235.52	329.72
91	238.24	333.53
92	240.83	337.16
93	243.43	340.81
94	246.04	344.46
95	248.51	347.92
96	251.14	351.59
97	253.78	355.29
98	256.42	358.99
99	259.08	362.72
100	261.58	366.22
101	264.26	369.96
102	266.77	373.48
103	269.47	377.26
104	272.00	380.79
105	274.72	384.60
106	277.26	388.16
107	279.80	391.72
108	282.36	395.30
109	285.12	399.16
110	287.68	402.76
111	290.26	406.36
112	292.84	409.98
113	295.43	413.61

ระยะขนส่ง	ค่าบรรทุก (บาท/ตัน)	ค่าบรรทุก (บาท/ลบ.ม.)
114	298.03	417.24
115	300.63	420.89
116	303.25	424.55
117	305.87	428.21
118	308.50	431.89
119	311.13	435.58
120	313.78	439.29
121	316.18	442.66
122	318.84	446.38
123	321.51	450.11
124	324.19	453.86
125	326.61	457.25
126	329.30	461.02
127	332.00	464.80
128	334.44	468.21
129	337.15	472.02
130	339.88	475.83
131	342.33	479.26
132	345.07	483.10
133	347.53	486.54
134	350.29	490.41
135	352.76	493.86
136	355.23	497.32
137	358.02	501.22

โครงการ : ประกวราคาจ้างก่อสร้างจ้างเหมากิจกรรมบูรณะโครงข่ายทางหลวงเชื่อมโยงระหว่างภาค ตามแบบมาตรฐานกรมทางหลวง และแผนผังแบบแปลนของสำนักงานทางหลวงที่ 12 (สุพรรณบุรี) ทางหลวงหมายเลข 323 ตอนควบคุมที่ 292 ตอนพื้นที่ก่อสร้างที่ 10 ได้ตั้งแต่วันที่ 18 ระหว่าง กม.40+468 - กม.41+400 RT. (พิกัดจุดกึ่งกลางโครงการก่อสร้าง 13.973796, 99.675994) ปริมาณงาน 1 แห่ง (ปริมาณงาน 10,790.000 ตร.ม.) ด้วยวิธีประกวดราคาอิเล็กทรอนิกส์ (e-bidding) / จ้างเหมากิจกรรมบูรณะโครงข่ายทางหลวงเชื่อมโยงระหว่างภาค

ระยะขนส่ง	ค่าบรรทุก (บาท/ตัน)	ค่าบรรทุก (บาท/ลบ.ม.)
138	360.50	504.69
139	363.30	508.62
140	365.79	512.11
141	368.28	515.60
142	371.12	519.56
143	373.62	523.07
144	376.13	526.58
145	378.99	530.58
146	381.51	534.11
147	384.03	537.64
148	386.55	541.18
149	389.08	544.72
150	391.99	548.79
151	394.54	552.35
152	397.08	555.92
153	399.63	559.49
154	402.19	563.06
155	404.75	566.65
156	407.31	570.24
157	409.88	573.84
158	412.87	578.02
159	415.46	581.64
160	418.05	585.26
161	420.64	588.90

ระยะขนส่ง	ค่าบรรทุก (บาท/ตัน)	ค่าบรรทุก (บาท/ลบ.ม.)
162	423.24	592.53
163	425.84	596.18
164	428.45	599.83
165	431.07	603.50
166	433.69	607.17
167	436.32	610.84
168	438.95	614.53
169	441.11	617.56
170	443.75	621.25
171	446.39	624.95
172	449.04	628.66
173	451.70	632.38
174	454.36	636.11
175	457.03	639.85
176	459.71	643.59
177	462.39	647.35
178	464.55	650.38
179	467.24	654.14
180	469.94	657.92
181	472.65	661.70
182	475.36	665.50
183	478.08	669.31
184	480.24	672.33
185	482.96	676.15

ระยะขนส่ง	ค่าบรรทุก (บาท/ตัน)	ค่าบรรทุก (บาท/ลบ.ม.)
186	485.70	679.98
187	488.44	683.82
188	490.60	686.85
189	493.35	690.70
190	496.11	694.56
191	498.88	698.43
192	501.04	701.46
193	503.82	705.34
194	506.60	709.24
195	509.40	713.15
196	511.56	716.18
197	514.36	720.11
198	517.17	724.04
199	519.34	727.07
200	522.16	731.02
201.0 - 1000.0	2.61	3.66

โครงการ : ประกวดราคาจ้างก่อสร้างจ้างเหมากิจกรรมบูรณะโครงข่ายทางหลวงเชื่อมโยงระหว่างภาค ตามแบบมาตรฐานกรมทางหลวง และแผนผังแบบแปลนของสำนักงานทางหลวงที่ 12 (สุพรรณบุรี) ทางหลวงหมายเลข 323 ตอนควบลุมพิกที่ 2072 กิโลเมตรที่ 17-18 ระหว่าง กม.40+468 - กม.41+400 RT. (พิกัดจุดกึ่งกลางโครงการก่อสร้าง 13.973796, 99.675994) ปริมาณงาน 1 แห่ง (ปริมาณงาน 10,790.000 ตร.ม.) ด้วยวิธีประกวดราคาอิเล็กทรอนิกส์ (e-bidding) / จ้างเหมากิจกรรมบูรณะโครงข่ายทางหลวงเชื่อมโยงระหว่างภาค

- ระยะขนส่งตั้งแต่ 201.00 กม. ถึง 1000.00
ค่าขนส่งคิดเป็น กม. ละ 2.61 บาท/คัน
3.66 บาท/ลบ.ม.
- การคิดค่าขนส่ง ไร่ระยะทางขนส่ง คูณด้วยอัตราค่าขนส่งต่อตัน
หรือต่อ ลบ.ม.
- อัตราน้ำมันเชื้อเพลิงเฉลี่ย 33.50 บาท/ลิตร



โครงการ : ประกวราคาจ้างก่อสร้างจ้างเหมากิจกรรมบูรณะโครงข่ายทางหลวงเชื่อมโยงระหว่างภาค ตามแบบมาตรฐานกรมทางหลวง และแผนผังแบบแปลนของสำนักงานทางหลวงที่ 12 (สุพรรณบุรี) ทางหลวงหมายเลข 323 ตอนควมคุม 0202 ตอน หนองเสือ - ำน้ำตื้น ตอน 1 ระหว่าง กม.40+468 - กม.41+400 P.T. (พิกัดจุดกึ่งกลางโครงการก่อสร้าง 13.973796, 99.675994) ปริมาณงาน 1 แห่ง (ปริมาณงาน ตารางคณขณสูงวัสดุก่อสร้าง รุบรทุก 10 ลอ และรถลากพวง (กรณนำหนกรรวมไม่เกิน 47 คน) 10,790.000 ตร.ม.) ดวยวิธีประกวราคาอิล็กทรอนิกส์ (e-bidding) / ำงเหมากิจกรรมบูรณะโครงข่ายทางหลวงเชื่อมโยงระหว่างภาค ภูมิประเทศเป็น ทรบ ีวทางลาดขยง และการจรจรปรกติ
 เลขที่หนังสือ : ดวณที่สุด ที่ กค 0421.5/ว 18
 ราคาน้ำมันเชื้อเพลิงโซลา ที่ อำเภอเมือง 33.00 - 33.99 บาท /ลิตร

ระยะขณส่ง	คَابรทุก (บาท/ต้น)	คَابรทุก (บาท/ลบ.ม.)
-----------	-----------------------	-------------------------

1	4.58	6.41
2	6.04	8.46
3	7.50	10.50
4	8.96	12.55
5	10.43	14.60
6	11.89	16.64
7	13.35	18.69
8	14.81	20.74
9	16.28	22.79
10	17.74	24.83
11	19.20	26.88
12	20.66	28.93
13	22.12	30.97
14	23.59	33.02
15	25.11	35.15
16	26.74	37.43
17	28.37	39.72
18	30.00	42.00
19	31.63	44.29

ระยะขณส่ง	คَابรทุก (บาท/ต้น)	คَابรทุก (บาท/ลบ.ม.)
20	33.27	46.57
21	34.90	48.86
22	36.53	51.14
23	38.17	53.43
24	39.79	55.71
25	41.43	58.00
26	43.06	60.28
27	44.69	62.57
28	46.33	64.86
29	47.96	67.14
30	49.59	69.43
31	51.22	71.71
32	52.85	73.99
33	54.49	76.28
34	56.12	78.56
35	57.75	80.85
36	59.38	83.14
37	61.01	85.42
38	62.65	87.70
39	64.28	90.00
40	65.91	92.28
41	67.54	94.56
42	69.18	96.85

ระยะขณส่ง	คَابรทุก (บาท/ต้น)	คَابรทุก (บาท/ลบ.ม.)
43	70.81	99.13
44	72.44	101.42
45	74.08	103.71
46	75.71	106.00
47	77.34	108.28
48	78.97	110.55
49	80.60	112.85
50	82.24	115.13
51	83.87	117.42
52	85.50	119.70
53	87.13	121.98
54	88.76	124.27
55	90.40	126.56
56	92.03	128.84
57	93.65	131.12
58	95.29	133.40
59	96.93	135.70
60	98.57	137.99
61	100.19	140.27
62	101.82	142.55
63	103.46	144.84
64	105.09	147.13
65	106.71	149.40

โครงการ : ประกวราคาจ้างก่อสร้างจ้างเหมากิจกรรมบูรณะโครงการขั้วทางหลวงเชื่อมโยงระหว่างภาค ตามแบบมาตรฐานกรมทางหลวง และแผนผังแบบแปลนของสำนักงานทางหลวงที่ 12 (สุพรรณบุรี) ทางหลวงหมายเลข 323 ตอนควนคู่มี่ 202 ตอนหนองตมสี่กั๊ก ตำบลบ้านไร่ ระหว่าง กม.40+468 - กม.41+400 RT. (พิกัดจุดกึ่งกลางโครงการก่อสร้าง 13.973796, 99.675994) ปริมาณงาน 1 แห่ง (ปริมาณงาน 10,790.000 ตร.ม.) ด้วยวิธีประกวดราคาอิเล็กทรอนิกส์ (e-bidding) / จ้างเหมากิจกรรมบูรณะโครงการขั้วทางหลวงเชื่อมโยงระหว่างภาค

ระยะขนส่ง	ค่าบรรทุก (บาท/ตัน)	ค่าบรรทุก (บาท/ลบ.ม.)
66	108.36	151.70
67	109.98	153.98
68	111.61	156.26
69	113.24	158.54
70	114.88	160.83
71	116.52	163.12
72	118.16	165.42
73	119.78	167.69
74	121.43	170.00
75	123.05	172.27
76	124.68	174.55
77	126.31	176.83
78	127.94	179.12
79	129.58	181.41
80	131.21	183.70
81	132.85	186.00
82	134.47	188.25
83	136.11	190.56
84	137.73	192.82
85	139.38	195.14
86	141.01	197.41
87	142.63	199.68
88	144.26	201.96
89	145.88	204.24

ระยะขนส่ง	ค่าบรรทุก (บาท/ตัน)	ค่าบรรทุก (บาท/ลบ.ม.)
90	147.55	206.57
91	149.19	208.86
92	150.78	211.09
93	152.42	213.39
94	154.06	215.68
95	155.70	217.98
96	157.35	220.29
97	158.95	222.53
98	160.60	224.85
99	162.21	227.10
100	163.87	229.41
101	165.48	231.67
102	167.14	234.00
103	168.76	236.26
104	170.37	238.52
105	172.04	240.86
106	173.66	243.13
107	175.29	245.40
108	176.91	247.67
109	178.54	249.95
110	180.16	252.23
111	181.79	254.51
112	183.43	256.80
113	185.06	259.08

ระยะขนส่ง	ค่าบรรทุก (บาท/ตัน)	ค่าบรรทุก (บาท/ลบ.ม.)
114	186.69	261.37
115	188.33	263.66
116	189.97	265.96
117	191.61	268.26
118	193.26	270.56
119	194.90	272.87
120	196.49	275.08
121	198.14	277.39
122	199.79	279.71
123	201.38	281.93
124	203.03	284.25
125	204.69	286.57
126	206.28	288.79
127	207.94	291.12
128	209.61	293.45
129	211.20	295.68
130	212.87	298.02
131	214.47	300.26
132	216.07	302.49
133	217.74	304.84
134	219.34	307.08
135	221.02	309.43
136	222.62	311.67
137	224.31	314.03

โครงการ : ประกวราคาจ้างก่อสร้างจ้างเหมากิจกรรมบูรณะโครงข่ายทางหลวงเชื่อมโยงระหว่างภาค ตามแบบมาตรฐานกรมทางหลวง และแผนผังแบบแปลนของสำนักงานทางหลวงที่ 12 (สุพรรณบุรี) ทางหลวงหมายเลข 323 ตอนควบคุมที่ 202 กิโลเมตรที่ 17+000 ถึง 21+500 ระหว่าง กม.40+468 - กม.41+400 RT. (พิกัดจุดกึ่งกลางโครงการก่อสร้าง 13.973796, 99.675994) ปริมาณงาน 1 แห่ง (ปริมาณงาน 10,790.000 ตร.ม.) ด้วยวิธีประกวดราคาอิเล็กทรอนิกส์ (e-bidding) / จ้างเหมากิจกรรมบูรณะโครงข่ายทางหลวงเชื่อมโยงระหว่างภาค

ระยะขนส่ง	ค่าบรรทุก (บาท/ตัน)	ค่าบรรทุก (บาท/ลบ.ม.)
138	225.91	316.28
139	227.52	318.52
140	229.12	320.77
141	230.82	323.15
142	232.43	325.40
143	234.04	327.65
144	235.74	330.03
145	237.35	332.29
146	238.96	334.55
147	240.58	336.81
148	242.19	339.07
149	243.91	341.47
150	245.53	343.74
151	247.15	346.01
152	248.77	348.28
153	250.39	350.55
154	252.02	352.82
155	253.64	355.10
156	255.27	357.37
157	256.89	359.65
158	258.52	361.93
159	260.15	364.21
160	261.78	366.50
161	263.42	368.78

ระยะขนส่ง	ค่าบรรทุก (บาท/ตัน)	ค่าบรรทุก (บาท/ลบ.ม.)
162	265.05	371.07
163	266.69	373.36
164	268.32	375.65
165	269.96	377.95
166	271.60	380.24
167	273.24	382.54
168	274.89	384.84
169	276.53	387.14
170	278.18	389.45
171	279.82	391.75
172	281.47	394.06
173	282.99	396.19
174	284.64	398.50
175	286.30	400.81
176	287.95	403.13
177	289.61	405.45
178	291.26	407.77
179	292.78	409.90
180	294.44	412.22
181	296.11	414.55
182	297.77	416.88
183	299.44	419.21
184	300.95	421.34
185	302.62	423.67

ระยะขนส่ง	ค่าบรรทุก (บาท/ตัน)	ค่าบรรทุก (บาท/ลบ.ม.)
186	304.29	426.01
187	305.96	428.35
188	307.48	430.48
189	309.16	432.82
190	310.83	435.17
191	312.51	437.52
192	314.03	439.65
193	315.71	442.00
194	317.40	444.36
195	318.92	446.48
196	320.60	448.84
197	322.29	451.21
198	323.81	453.33
199	325.50	455.70
200	327.19	458.07
201.0 - 1000.0	1.64	2.29

โครงการ : ประกวดราคาจ้างก่อสร้างจ้างเหมากิจกรรมบูรณะโครงข่ายทางหลวงเชื่อมโยงระหว่างภาค ตามแบบมาตรฐานกรมทางหลวง และแผนผังแบบแปลนของสำนักงานทางหลวงที่ 12 (สุพรรณบุรี) ทางหลวงหมายเลข 323 ตอนควบคู่กับ 202 ตอนต้นสุดที่ กม.40+468 - กม.41+400 RT. (พิกัดจุดกึ่งกลางโครงการก่อสร้าง 13.973796, 99.675994) ปริมาณงาน 1 แห่ง (ปริมาณงาน 10,790.000 ตร.ม.) ด้วยวิธีประกวดราคาอิเล็กทรอนิกส์ (e-bidding) / จ้างเหมากิจกรรมบูรณะโครงข่ายทางหลวงเชื่อมโยงระหว่างภาค

- ระยะขนส่งตั้งแต่ 201.00 กม. ถึง 1000.00

ค่าขนส่งคิดเป็น กม. ละ 1.64 บาท/ตัน

2.29 บาท/ลบ.ม.

- การคิดค่าขนส่ง ใช้ระยะทางขนส่ง คูณด้วยอัตราค่าขนส่งต่อตัน

หรือต่อ ลบ.ม.

- อัตราน้ำมันเชื้อเพลิงเฉลี่ย 33.50 บาท/ลิตร



โครงการ : ประกวราคาจ้างก่อสร้างจ้างเหมากิจกรรมบูรณะโครงข่ายทางหลวงเชื่อมโยงระหว่างภาค ตามแบบมาตรฐานกรมทางหลวง และแผนผังแบบแปลนของสำนักงานทางหลวงที่ 12 (สุพรรณบุรี) ทางหลวงหมายเลข 323 ตอนควบคุม 0202 ตอน หนองเสือ - ทำนน้ำต้น ตอน 1 ระหว่าง กม.40+468 - กม.41+400 RT. (พิภักดิ์กึ่งกลางโครงการก่อสร้าง 13.973796, 99,675994) ปริมาณงาน 1 แห่ง (ปริมาณงาน รายงาน **ดำเนินการและค่าเสื่อมราคาเครื่องจักร** 10,790.000 ตร.ม.) ด้วยวิธีประกวดราคาอิเล็กทรอนิกส์ (e-bidding) / จ้างเหมากิจกรรมบูรณะโครงข่ายทางหลวงเชื่อมโยงระหว่างภาค เลขที่หนังสือ : ประกาศคณะกรรมการราคากลาง ลว. 19 ต.ค. 61

ราคาน้ำมันเชื้อเพลิงโซล่า ที่ อำเภอเมือง 33.00 - 33.99 บาท / ลิตร

ลำดับ	ลักษณะงาน	หน่วย	หน่วยค่าดำเนินการ บาท/หน่วย	ค่าเสื่อมราคา (บาท)		รวมค่างาน (บาท)	
				ปกติ	ฝนชุก	ปกติ	ฝนชุก
1	งานวางป่าขุดต่อ						
	ขนาดเบา	ตร.ม.	1.55	0.22	0.28	1.77	1.83
	ขนาดหนัก	ตร.ม.	4.89	0.78	0.98	5.67	5.87
	ขนาดกลาง	ตร.ม.	3.21	0.55	0.69	3.76	3.90
2	งานดินคันทาง						
	ขุด - ขน	ลบ.ม. หลวม	18.90	3.51	4.39	22.41	23.29
	บดทับ	ลบ.ม. แน่น	36.49	10.80	13.50	47.29	49.99
3	งานตัด - ขึ้นรูปคันทาง						
	ดิน - ขุดตัด	ลบ.ม. ปกติ	18.97	3.06	3.83	22.03	22.80
	- ดันและตัก	ลบ.ม. หลวม	60.53	19.00	23.75	79.53	84.28
	หินแข็ง - เจาะระเบิด	ลบ.ม. ปกติ	64.20	4.66	5.83	68.86	70.03
	- ดันและตัก	ลบ.ม. หลวม	36.53	5.18	6.48	41.71	43.01
	หินผุ - ขุดตัด	ลบ.ม. ปกติ	30.49	3.34	4.18	33.83	34.67
	- ตัก	ลบ.ม. หลวม	6.83	1.70	2.13	8.53	8.96
4	งานวัสดุคัดเลือก ลูกเรียงรองพื้นทาง						
	ขุด - ขน	ลบ.ม. หลวม	26.47	6.52	8.15	32.99	34.62
	บดทับ	ลบ.ม. แน่น	43.79	12.96	16.20	56.75	59.99
	ผสม (ผสมกับวัสดุอื่นๆ)	ลบ.ม. แน่น	8.54	1.46	1.83	10.00	10.37
5	งานไหล่ทางลูกเรียง ผสม - บดทับ						

โครงการ : ประกวดราคาจ้างก่อสร้างจ้างเหมากิจกรรมบูรณะโครงสร้างทางหลวงเชื่อมโยงระหว่างภาค ตามแบบมาตรฐานกรมทางหลวง

เลขที่หนังสือ : ประกาศคณะกรรมการราคากลาง ลว. 19 ต.ค. 61

ลำดับ	ลักษณะงาน	หน่วย	หน่วยค่าดำเนินการ บาท/หน่วย	ค่าเสื่อมราคา (บาท)		รวมค่างาน (บาท)	
				ปกติ	ฝนชุก	ปกติ	ฝนชุก
	ผสม (ผสมกับวัสดุอื่นๆ)	ลบ.ม. แน่น	16.08	2.75	3.44	18.83	19.52
	บดทับ	ลบ.ม. แน่น	52.10	20.90	26.13	73.00	78.23
6	งานพื้นทาง (หินคลุก)						
	ผสม (Blend)	ลบ.ม. แน่น	20.94	4.20	5.25	25.14	26.19
	บดทับ	ลบ.ม. แน่น	63.95	25.71	32.14	89.66	96.09
7	งานตัดแต่งชั้นบนไค	ลบ.ม. แน่น	6.66	1.66	2.08	8.32	8.74
8	งานซุดรื้อคันทางเดิมแล้วบดทับ						
	ลูกรัง 10 ซม.	ตร.ม.	9.13	2.11	2.64	11.24	11.77
	ผิว AC 5 ซม.	ตร.ม.	9.91	1.75	2.19	11.66	12.10
	หินคลุก 10 ซม.	ตร.ม.	11.14	3.38	4.23	14.52	15.37
9	งานลาดยางไพรม์โค้ด	ตร.ม.	7.05	0.62	0.78	7.67	7.83
10	งานลาดยางแทคโค้ด	ตร.ม.	6.53	0.88	1.10	7.41	7.63
11	งานผิวทางแบบบาง						
	ชั้นเดียว (1/2 ")	ตร.ม.	15.20	2.21	2.76	17.41	17.96
	สองชั้น (1 " + 1/2 ")	ตร.ม.	45.74	6.64	8.30	52.38	54.04
	สองชั้น (3/4 " + 3/8 ")	ตร.ม.	31.23	4.54	5.68	35.77	36.91
	ชั้นเดียว (3/4 ")	ตร.ม.	21.00	3.05	3.81	24.05	24.81
12	งานเคลือบหิน ขจัดฝุ่น (Pre - Coat)						
	ชั้นเดียว (1/2 ")	ลบ.ม. ทลวม	1.86	0.49	0.61	2.35	2.47
	สองชั้น (1 " + 1/2 ")	ลบ.ม. ทลวม	5.60	1.47	1.84	7.07	7.44
	สองชั้น (3/4 " + 3/8 ")	ลบ.ม. ทลวม	3.83	1.00	1.25	4.83	5.08
	ชั้นเดียว (3/4 ")	ลบ.ม. ทลวม	2.57	0.68	0.85	3.25	3.42
13	งานผิวทางแอสฟัลท์ติกคอนกรีต						
	ค่าผสมวัสดุแอสฟัลท์ติกคอนกรีต	ตัน	398.79	16.77	20.96	415.56	419.75
	งานปูลาดและบดทับ ผิว AC หนา 5 ซม.บนผิวแทคโค้ด	ตร.ม.	9.79	2.28	2.85	12.07	12.64

สุทธามาศ โพธิ์ศรีทอง

โครงการ : ประกวดราคาจ้างก่อสร้างจ้างเหมากิจกรรมบูรณะโครงข่ายทางหลวงเชื่อมโยงระหว่างภาค ตามแบบมาตรฐานกรมทางหลวง

เลขที่หนังสือ : ประกาศคณะกรรมการราคากลาง ลว. 19 ต.ค. 61

ลำดับ	ลักษณะงาน	หน่วย	หน่วยค่าดำเนินการ บาท/หน่วย	ค่าเสื่อมราคา (บาท)		รวมค่างาน (บาท)	
				ปกติ	ฝนชุก	ปกติ	ฝนชุก
	งานปูลาดและบดทับ ผิว AC หนา 5 ซม.บนผิวโพรมไค้ด	ตร.ม.	12.70	2.82	3.53	15.52	16.23
	ค่าขนส่งอุปกรณ์ 80 ตัน ระยะขนส่ง 100-300 กม. ค่าติดตั้งเครื่องผสม	ครั้ง	250,000.00	0.00	0.00	0.00	0.00
14	งานผิวทางคอนกรีต						
	ค่าติดตั้งเครื่องผสม	ครั้ง	150,000.00	0.00	0.00	0.00	0.00
	ค่าบ่มผิวทางคอนกรีต	ตร.ม.	8.62	1.06	1.33	9.68	9.95
	ค่าหยอดยางรอยต่อคอนกรีต	เมตร	12.83	2.39	2.99	15.22	15.82
	ค่าตัดรอยต่อคอนกรีต และหยอดยาง	เมตร	21.59	2.53	3.16	24.12	24.75
	ค่าปูผิวคอนกรีต	ตร.ม.	10.34	1.92	2.40	12.26	12.74
	ค่าแบบข้างติดตามยาว 2 ข้าง	เมตร	15.26	5.34	6.68	20.60	21.94
	ค่าขนส่งคอนกรีต	ลบ.ม./กม.	13.72	1.74	2.18	15.46	15.90
	ค่าผสมคอนกรีต	ลบ.ม.	170.57	35.15	43.94	205.72	214.51
15	งาน Stabilized Layer						
	ค่าผสมวัสดุ ลูกกรัง	ลบ.ม. แน่น	33.93	11.03	13.79	44.96	47.72
	ค่าบ่มวัสดุ หินคลุก	ลบ.ม. แน่น	43.10	5.29	6.61	48.39	49.71
	ค่าผสมวัสดุ หินคลุก	ลบ.ม. แน่น	37.33	11.03	13.79	48.36	51.12
	ค่าบ่มวัสดุ ลูกกรัง	ลบ.ม. แน่น	43.10	5.29	6.61	48.39	49.71
16	งาน Pavement In Place Recycling						
	ซุตลิกเฉลี่ย 15 ซม.	ตร.ม.	23.31	5.92	7.40	29.23	30.71
	ซุตลิกเฉลี่ย 30 ซม.	ตร.ม.	46.63	11.83	14.79	58.46	61.42
	ซุตลิกเฉลี่ย 25 ซม.	ตร.ม.	38.86	9.86	12.33	48.72	51.19
	ซุตลิกเฉลี่ย 20 ซม.	ตร.ม.	29.14	7.39	9.24	36.53	38.38
17	งาน Slurry Seal	ตร.ม.	10.79	2.07	2.59	12.86	13.38
18	งาน Fog Spray	ตร.ม.	2.49	0.39	0.49	2.88	2.98

สุทามาต โปธิศรีทอง

29 สิงหาคม 2567 10:23:18

หน้า 3 จาก 4

โครงการ : ประกวดราคาจ้างก่อสร้างงานเหมืองกิจกรรมบูรณะโครงข่ายทางหลวงเชื่อมโยงระหว่างภาค ตามแบบมาตรฐานกรมทางหลวง

เลขที่หนังสือ : ประกาศคณะกรรมการราคากลาง ลว. 19 ต.ค. 61

ลำดับ	ลักษณะงาน	หน่วย	หน่วยค่าดำเนินการ บาท/หน่วย	ค่าเสื่อมราคา (บาท)		รวมค่างาน (บาท)	
				ปกติ	ฝนชุก	ปกติ	ฝนชุก
19	งาน Hot Mixed Recycling (บดทับ)						
	ซูดล็ก 3 ซม.	ตร.ม.	45.36	5.86	7.33	51.22	52.69
	ซูดล็ก 6 ซม.	ตร.ม.	90.64	9.00	11.25	99.64	101.89
	ซูดล็ก 5 ซม.	ตร.ม.	74.75	8.11	10.14	82.86	84.89
	ซูดล็ก 4 ซม.	ตร.ม.	61.71	7.39	9.24	69.10	70.95
20	งาน Milling						
	ซูดล็ก 5 ซม.	ตร.ม.	11.22	1.97	2.46	13.19	13.68
	ซูดล็ก 10 ซม.	ตร.ม.	13.09	2.30	2.88	15.39	15.97
21	งานถนนดินซีเมนต์ปรับปรุงคุณภาพด้วยยางธรรมชาติ						
	ค่าเฉลี่ยผสม	ลบ.ม.แน่น	20.24	2.44	3.05	22.68	23.29