

ตารางแสดงวงเงินงบประมาณที่ได้รับจัดสรรและราคากลางในงานจ้างก่อสร้าง

1. ชื่อโครงการ

ประกวดราคาจ้างก่อสร้างจ้างเหมากิจกรรมบูรณะโครงข่ายทางหลวงเชื่อมโยงระหว่างภาค ตามแบบมาตรฐานกรมทางหลวง
และแผนผังแบบแปลนของสำนักงานทางหลวงที่ 12 (สุพรรณบุรี) ทางหลวงหมายเลข 3272 ตอนควบคุม 0100 ตอน

2. ท้องฟ้าภูมิ - บล็อก ตอน 1 ระหว่าง กม.27+881 - กม.29+910 ปริมาณงาน 1 แห่ง (ปริมาณงาน 16,063.000 ตร.ม.)
หน่วยงานเจ้าของโครงการ แขวงทางหลวงกาญจนบุรี / กรมทางหลวง

3. วงเงินงบประมาณที่ได้รับจัดสรร 9,300,000.00 บาท
ด้วยวิธีประกวดราคาอิเล็กทรอนิกส์ (e-bidding) / จ้างเหมากิจกรรมบูรณะโครงข่ายทางหลวงเชื่อมโยงระหว่างภาค

4. ลักษณะงาน

โดยสังเขป จ้างเหมากิจกรรมบูรณะโครงข่ายทางหลวงเชื่อมโยงระหว่างภาค
.....
.....
.....
.....

5. ราคากลางคำนวณ ณ วันที่ 28 สิงหาคม 2567 เป็นเงิน 9,282,676.42 บาท

6. บัญชีประมาณการราคากลาง

6.1 แบบสรุปราคากลางงานทางสะพานและท่อเหลี่ยม

7. รายชื่อคณะกรรมการกำหนดราคากลาง

7.1 ธนากร สีนอิน ประธานกรรมการกำหนดราคากลาง รอ.ขท.กาญจนบุรี (ป)

7.2 ณัฐพงศ์ แก้วขมภู กรรมการกำหนดราคากลาง วิศวกรโยธาปฏิบัติการ

7.3 วิชชุดา ทองภู กรรมการกำหนดราคากลาง พนักงานโยธา

วิชชุดา ทองภู

28 สิงหาคม 2567 16:29:33

แบบฟอร์มรายงานหรือสรุปราคากลางงานก่อสร้างทาง สะพาน และท่อเหลี่ยม

ประกวดราคาจ้างก่อสร้างจ้างเหมาบริการรวมบูรณะโครงสร้างทางหลวงเชื่อมโยงระหว่างภาค ตามแบบมาตรฐานกรมทางหลวง และแผนผังแบบแปลนของสำนักงานทางหลวงที่ 12 (สุพรรณบุรี) ประเภทราคาจ้างก่อสร้างหมายเลข 3272 ตอนควบคุม 0100 ตอน ทองผาภูมิ - บิลอก ตอน 1 ระหว่าง กม.27+881 - กม.29+910 ประมาณงาน 1 แห่ง (ประมาณงาน 1,063.000 ตร.ม.) ด้วยวิธีประกวดราคาอิเล็กทรอนิกส์
 หน่วยงานเจ้าของโครงการ/งานก่อสร้าง (bidding) แขวงทางหลวงกาญจนบุรี/กรมทางหลวง

ลำดับที่ ตามสัญญา	รายการงานก่อสร้าง	หน่วย	จำนวน	ราคาต่อหน่วย	ราคาทุน	FN	ราคาต่อหน่วย X FN	ราคากลาง
7	4.1 งาน TRAFFIC MANAGEMENT DURING CONSTRUCTION (ชุดที่ 4)	ชุด	1.000	6,973.64	6,973.64	1.3420	9,358.62	9,358.62
รวมราคากลาง								9,282,676.42

วิษชุดา ทองฤ

28 สิงหาคม 2567 16:29:37

แบบสรุปราคากลางงานก่อสร้างทาง สะพาน และท่อเหลี่ยม

โครงการ/งานก่อสร้าง ประกอบด้วยงานก่อสร้างจ้างเหมากิจการบูรณะเชื่อมโยงระหว่างทางหลวง และแผนผังแบบแปลนของสำนักงานทางหลวงที่ 12 (สุพรรณบุรี) ทางหลวงหมายเลข 3272 ตอนควบคุม 0100 ตอน ทองผาภูมิ - บิด็อก ตอน 1 ระหว่าง กม.27+881 - กม.29+910 ปริมาณงาน 16,063.000 ตร.ม.) ด้วยวิธีประกวดราคาอิเล็กทรอนิกส์ (e-bidding) / จ้างเหมากิจการบูรณะเชื่อมโยงระหว่างทางหลวงช่วยทางภาค หน่วยงานเจ้าของโครงการ/งานก่อสร้าง แขวงทางหลวงกาญจนบุรี / กรมทางหลวง

ลำดับที่ตามสัญญา	ลำดับที่	รายการ	หน่วย	จำนวน	ราคาต่อหน่วย	ราคาทุน	F _N	ราคาต่อหน่วย X F _N	ราคากลาง
3.1	1	งานดิน (EARTHWORK)							
	1.1	งานรองพื้นทางและพื้นทาง (SUBBASE AND BASE COURSES)							
	1.1.1	งานพื้นทาง (BASE COURSES)							
	1.1.1.1	งาน PAVEMENT IN-PLACE RECYCLING 20 CM. DEPTH	ตร.ม.	16,063.000	87.50	1,405,512.50	1,3420	117.42	1,886,197.77
	2	งานผิวทาง (SURFACE COURSES)							
	2.1	งานไพรเมอร์โค้ต และแทคโค้ต (PRIME COAT & TACK COAT)							
	2.1.1	งานลาดเอสท์ไพร์มโค้ต (PRIME COAT)(พื้นทางดินซีเมนต์หรือหินคลุกซีเมนต์)	ตร.ม.	16,063.000	27.50	441,732.50	1,3420	36.90	592,805.01
	2.1.2	งานลาดเอสท์แทคโค้ต (TACK COAT)	ตร.ม.	92.000	12.00	1,104.00	1,3420	16.10	1,481.56
	2.2	งานเอสท์ลาดคอนกรีต (ASPHALT CONCRETE)							
	2.2.1	งานผิวทาง (SURFACE COURSES)							
7.1	2.2.1.1	งานปรับระดับด้วยเอสท์ลาดคอนกรีต (ASPHALT CONCRETE LEVELLING COURSE)(กรณีไม่ตัด)	ตัน	12.000	2,453.20	29,438.40	1,3420	3,292.19	39,506.33
	2.2.2	งานชั้นผิวทางเอสท์ลาดคอนกรีต ทน 5.00 ซม. (ASPHALT CONCRETE WEARING COURSE) (AC 60-70)	ตร.ม.	16,063.000	297.00	4,770,711.00	1,3420	398.57	6,402,294.16
9.1	3	งานเบ็ดเตล็ด (MISCELLANEOUS)							
	3.1	งานตีเส้นจราจร (MARKINGS)							
	3.1.1	งาน THERMOPLASTIC PAINT (YELLOW & WHITE)	ตร.ม.	913.000	286.50	261,574.50	1,3420	384.48	351,032.97
10.1	4	งานจัดการเครื่องหมายจราจรระหว่างการก่อสร้าง (TRAFFIC MANAGEMENT DURING CONSTRUCTION)							
	4.1	งาน TRAFFIC MANAGEMENT DURING CONSTRUCTION (ชุดที่ 4)	ชุด	1.000	6,973.64	6,973.64	1,3420	9,358.62	9,358.62
TOTAL									9,282,676.42

โครงการ : ประกวดราคาจ้างก่อสร้างจ้างเหมากิจกรรมบูรณะโครงข่ายทางหลวงเชื่อมโยงระหว่างภาค ตามแบบมาตรฐานกรมทางหลวง และแผนผังแบบแปลนของสำนักงานทางหลวงที่ 12 (สุพรรณบุรี) ทางหลวงหมายเลข 3272 ตอนควบคุม 0100 ตอน ทองผาภูมิ - ปิ่ลือก ตอน 1 ระหว่าง กม.27+881 - กม.29+910 ปริมาณงาน 1 แห่ง (ปริมาณงาน 16,063.000 ตร.ม.) ด้วยวิธีประกวดราคาอิเล็กทรอนิกส์ (e-bidding) / จ้างเหมากิจกรรมบูรณะโครงข่ายทางหลวงเชื่อมโยงระหว่างภาค
รายละเอียดการคำนวณค่างานต้นทุนต่อหน่วย

1 งานดิน (EARTHWORK)

1.1 งานรองพื้นทางและพื้นทาง (SUBBASE AND BASE COURSES)

1.1.1 งานพื้นทาง (BASE COURSES)

1.1.1.1 [3.2(5)]งาน PAVEMENT IN-PLACE RECYCLING 20 CM. DEPTH

ค่าดำเนินการ + ค่าเสื่อมราคา (ขุดลึกเฉลี่ย 20 ซม.)	=	36.530 บาท/ตร.ม.
หน่วยน้ำหนักแห้งสูงสุดของวัสดุชั้นพื้นทางที่ขุด (d)	=	2.278 ตัน/ลบ.ม.
ปริมาณยางแอสฟัลต์(โดยน้ำหนัก) = 0.000 % X d X 0.20 (ถ้ามี)	=	0.000 ตัน/ตร.ม.
ค่างาน AC (รวมค่าขนส่ง) (ถ้ามี)	=	27,607.930 บาท/ตัน
ค่างาน AC	=	0.000 บาท/ตร.ม.
ปริมาณปูนซีเมนต์ (โดยน้ำหนัก) = 3.800 % X d X 0.20	=	0.017 ตัน/ตร.ม.
ค่าปูนซีเมนต์ชนิด Bulk (รวมค่าขนส่ง)	=	3,051.650 บาท/ตัน
ค่าปูนซีเมนต์	=	51.878 บาท/ตร.ม.
ค่างานต้นทุน = 36.530 + 0.000 + 51.878	=	88.408 บาท/ตร.ม.
	=	87.500
ค่างานกำหนดให้	=	87.50 บาท/ตร.ม.

โครงการ : ประกวราคาจ้างก่อสร้างจ้างเหมากิจกรรมบูรณะโครงข่ายทางหลวงเชื่อมโยงระหว่างภาค ตามแบบมาตรฐานกรมทางหลวง และแผนผังแบบแปลนของสำนักงานทางหลวงที่ 12 (สุพรรณบุรี) ทางหลวงหมายเลข 3272 ตอนควบคุม 0100 ตอน ทองผาภูมิ - ปิ๊อ๊ก ตอน 1 ระหว่าง กม.27+881 - กม.29+910 ปริมาณงาน 1 แห่ง (ปริมาณงาน 16,063.000 ตร.ม.) ด้วยวิธีประกวดราคาอิเล็กทรอนิกส์ (e-bidding) / จ้างเหมากิจกรรมบูรณะโครงข่ายทางหลวงเชื่อมโยงระหว่างภาค
รายละเอียดการคำนวณค่างานต้นทุนต่อหน่วย

2 งานผิวทาง (SURFACE COURSES)

2.1 งานไพรม์โค้ต และแทคโค้ต (PRIME COAT & TACK COAT)

2.1.1 [4.1(1)]งานลาดแอสฟัลต์ไพรม์โค้ต (PRIME COAT)(พื้นทางดินซีเมนต์หรือหินคลุกซีเมนต์)

ค่างาน EAP (จากตารางที่ 1) $0.7 \times (28,777.930 \text{ บาท/ตัน}) / 1,000$	=	20.144 บาท/ตร.ม.
ค่าดำเนินการ + ค่าเสื่อมราคา (งานลาดยางไพรม์โค้ต)	=	7.670 บาท/ตร.ม.
ค่าใช้จ่ายรวม = $20.144 + 7.670$	=	27.814 บาท/ตร.ม.
ค่างานต้นทุน	=	27.814 บาท/ตร.ม.
	=	27.500
ค่างานที่กำหนดให้	=	27.50 บาท/ตร.ม.

โครงการ : ประกวดราคาจ้างก่อสร้างจ้างเหมากิจกรรมบูรณะโครงข่ายทางหลวงเชื่อมโยงระหว่างภาค ตามแบบมาตรฐานกรมทางหลวง และแผนผังแบบแปลนของสำนักงานทางหลวงที่ 12 (สุพรรณบุรี) ทางหลวงหมายเลข 3272 ตอนควบคุม 0100 ตอน ทองผาภูมิ - ปิ๊อก ตอน 1 ระหว่าง กม.27+881 - กม.29+910 ปริมาณงาน 1 แห่ง (ปริมาณงาน 16,063.000 ตร.ม.) ด้วยวิธีประกวดราคาอิเล็กทรอนิกส์ (e-bidding) / จ้างเหมากิจกรรมบูรณะโครงข่ายทางหลวงเชื่อมโยงระหว่างภาค
รายละเอียดการคำนวณค่างานต้นทุนต่อหน่วย

2 งานผิวทาง (SURFACE COURSES)

2.1 งานไพรม์โค้ต และแทคโค้ต (PRIME COAT & TACK COAT)

2.1.2 [4.1(2)]งานลาดแอสฟัลต์แทคโค้ต (TACK COAT)

ค่ายาง CRS-2 27,607.930 บาท/ตัน) /1,000	=	5.521 บาท/ตร.ม.
ค่าดำเนินการ + ค่าเสื่อมราคา (งานลาดยางแทคโค้ต)	=	7.410 บาท/ตร.ม.
ค่าใช้จ่ายรวม = 5.521 + 7.410	=	12.931 บาท/ตร.ม.
ค่างานต้นทุน	=	12.931 บาท/ตร.ม.
	=	12.000
ค่างานที่กำหนดให้	=	12.00 บาท/ตร.ม.

โครงการ : ประกวราคาจ้างก่อสร้างจ้างเหมากิจกรรมบูรณะโครงข่ายทางหลวงเชื่อมโยงระหว่างภาค ตามแบบมาตรฐานกรมทางหลวง และแผนผังแบบแปลนของสำนักงานทางหลวงที่ 12 (สุพรรณบุรี) ทางหลวงหมายเลข 3272 ตอนควบคุม 0100 ตอน ทองผาภูมิ - ปีลอก ตอน 1 ระหว่าง กม.27+881 - กม.29+910 ปริมาณงาน 1 แห่ง (ปริมาณงาน 16,063.000 ตร.ม.) ด้วยวิธีประกวดราคาอิเล็กทรอนิกส์ (e-bidding) / จ้างเหมากิจกรรมบูรณะโครงข่ายทางหลวงเชื่อมโยงระหว่างภาค
รายละเอียดการคำนวณค่างานต้นทุนต่อหน่วย

2 งานผิวทาง (SURFACE COURSES)

2.2 งานแอสฟัลต์คอนกรีต (ASPHALT CONCRETE)

2.2.1 งานผิวทาง (SURFACE COURSES)

2.2.1.1 [4.4(1)]งานปรับระดับด้วยแอสฟัลต์คอนกรีต (ASPHALT CONCRETE LEVELLING COURSE)(กรณีแตกโคต)

ปริมาณงาน ASPHALT CONCRETE ทั้งโครงการ	= 0.000 ตัน
ค่าขนส่งอุปกรณ์ 80 ตัน 0.000 กม. (ไม่เกิน 300 กม.) 0.000 บาท/ตัน	= 0.000 บาท/ตัน
ค่าติดตั้งเครื่องผสม : 250,000 / 10,000.000	= 0.000 บาท/ตัน
ค่างาน AC 0.049 ตัน @ 27,607.930 บาท/ตัน	= 1,352.787 บาท/ตัน
ค่าหินผสมแอสฟัลต์ 0.74 ลบ.ม. @ 786.150 บาท/ลบ.ม.	= 581.751 บาท/ตัน
ค่าดำเนินการ + ค่าเสื่อม (ค่าผสมวัสดุแอสฟัลต์ติกคอนกรีต)	= 415.560 บาท/ตัน
ค่าขนส่ง 2.029 กม. 10.250 บาท/ตัน (ปกติใช้L/4)	= 2.562 บาท/ตัน
ค่าดำเนินการ + ค่าเสื่อม (งานปูลาดและบดทับ ผิว AC หนา 5 ซม.บนผิวแตกโคต บาท/ตร.ม. x 1.000 (ตัวแปร) x 8.330 ตร.ม./ตัน)	= 100.543 บาท/ตัน
ค่าใช้จ่ายรวม	= 2,453.203 บาท/ตัน
ค่างานต้นทุน	= 2,453.20 บาท/ตัน

โครงการ : ประกวราคาจ้างก่อสร้างจ้างเหมากิจกรรมบูรณะโครงข่ายทางหลวงเชื่อมโยงระหว่างภาค ตามแบบมาตรฐานกรมทางหลวง และแผนผังแบบแปลนของสำนักงานทางหลวงที่ 12 (สุพรรณบุรี) ทางหลวงหมายเลข 3272 ตอนควบคุม 0100 ตอน ทองผาภูมิ - ปิ่อก ตอน 1 ระหว่าง กม.27+881 - กม.29+910 ปริมาณงาน 1 แห่ง (ปริมาณงาน 16,063.000 ตร.ม.) ด้วยวิธีประกวดราคาอิเล็กทรอนิกส์ (e-bidding) / จ้างเหมากิจกรรมบูรณะโครงข่ายทางหลวงเชื่อมโยงระหว่างภาค
รายละเอียดการคำนวณค่างานต้นทุนต่อหน่วย

2 งานผิวทาง (SURFACE COURSES)

2.2 งานแอสฟัลต์คอนกรีต (ASPHALT CONCRETE)

2.2.2 [4.4(4)] งานชั้นผิวทางแอสฟัลต์คอนกรีต หนา 5.00 ซม. (ASPHALT CONCRETE WEARING COURSE)

(AC 60-70)

ความหนา 5.000 ซม.

ปริมาณงาน ASPHALT CONCRETE ทั้งโครงการ	=	0.000 ตัน
ค่าขนส่งอุปกรณ์ 80 ตัน 0.000 กม. (ไม่เกิน 300 กม.) 0.000 บาท/ตัน	=	0.000 บาท/ตัน
ค่าติดตั้งเครื่องผสม : 250,000 / 10,000.000	=	0.000 บาท/ตัน
ค่างาน AC 0.050 ตัน @ 27,607.930 บาท/ตัน	=	1,380.395 บาท/ตัน
ค่าหินผสมแอสฟัลต์ 0.74 ลบ.ม. @ 786.150 บาท/ลบ.ม.	=	581.751 บาท/ตัน
ค่าดำเนินการ + ค่าเสื่อม (ค่าสมวัสดุแอสฟัลต์ติกคอนกรีต)	=	415.560 บาท/ตัน
ค่าขนส่ง 2.029 กม. 10.250 บาท/ตัน (ปกติใช้ L/4)	=	2.562 บาท/ตัน
ค่าดำเนินการ + ค่าเสื่อม (งานปูลาดและบดทับ ผิว AC หนา 5 ซม.บนผิวแตกโคต บาท/ตร.ม. x 1.000 (ตัวแปร) x 8.330 ตร.ม./ตัน)	=	100.543 บาท/ตัน
ค่าใช้จ่ายรวม	=	2,480.811 บาท/ตัน
ค่างานต้นทุน = 2,480.811 / 8.330	=	297.816 บาท/ตร.ม.
	=	297.000
ค่างานที่กำหนดให้	=	297.00 บาท/ตร.ม.

โครงการ : ประกวดราคาจ้างก่อสร้างจ้างเหมากิจกรรมบูรณะโครงข่ายทางหลวงเชื่อมโยงระหว่างภาค ตามแบบมาตรฐานกรมทางหลวง และแผนผังแบบแปลนของสำนักงานทางหลวงที่ 12 (สุพรรณบุรี) ทางหลวงหมายเลข 3272 ตอนควบคุม 0100 ตอน ทองผาภูมิ - ปิ่ลือก ตอน 1 ระหว่าง กม.27+881 - กม.29+910 ปริมาณงาน 1 แห่ง (ปริมาณงาน 16,063.000 ตร.ม.) ด้วยวิธีประกวดราคาอิเล็กทรอนิกส์ (e-bidding) / จ้างเหมากิจกรรมบูรณะโครงข่ายทางหลวงเชื่อมโยงระหว่างภาค

รายละเอียดการคำนวณค่างานต้นทุนต่อหน่วย

3 งานเบ็ดเตล็ด (MISCELLANEOUS)

3.1 งานตีเส้นจราจร (MARKINGS)

3.1.1 งาน THERMOPLASTIC PAINT (YELLOW & WHITE)

งานสี Thermoplastic ระดับ 1 (สีเหลือง-ขาว) ต่อ พื้นที่ 1.00 ตร.ม.

(โดยวิธีรีด, ปาดลาก หรือพ่น ; ความหนาเมื่อแห้งไม่น้อยกว่า 3.0 มม.)

ค่าสี Thermoplastic ระดับ 1 (สีเหลืองและสีขาว) = 1.000 @ = 240.000 บาท/ตร.ม.

240.000

ค่าลูกแก้ว = 1.000 @ 25.000 = 25.000 บาท/ตร.ม.

ค่า Primer (กาวรองพื้น) = 1.000 @ 21.000 = 21.000 บาท/ตร.ม.

ค่าดำเนินการ (ค่าแรงงานและค่าเสื่อมราคา) = 1.000 @ 14.000 = 14.000 บาท/ตร.ม.

ค่างานต้นทุน = 300.000 บาท/ตร.ม.

ค่างานกำหนดให้ = 286.500 บาท/ตร.ม.

ค่างานกำหนดให้ = 286.50 บาท/ตร.ม.

โครงการ : ประกวดราคาจ้างก่อสร้างจ้างเหมากิจกรรมบูรณะโครงข่ายทางหลวงเชื่อมโยงระหว่างภาค ตามแบบมาตรฐานกรมทางหลวง และแผนผังแบบแปลนของสำนักงานทางหลวงที่ 12 (สุพรรณบุรี) ทางหลวงหมายเลข 3272 ตอนควบคุม 0100 ตอน ทองผาภูมิ - ปีลือก ตอน 1 ระหว่าง กม.27+881 - กม.29+910 ปริมาณงาน 1 แห่ง (ปริมาณงาน 16,063.000 ตร.ม.) ด้วยวิธีประกวดราคาอิเล็กทรอนิกส์ (e-bidding) / จ้างเหมากิจกรรมบูรณะโครงข่ายทางหลวงเชื่อมโยงระหว่างภาค
รายละเอียดการคำนวณค่างานต้นทุนต่อหน่วย

4 งานจัดการเครื่องหมายจราจรระหว่างการก่อสร้าง (TRAFFIC MANAGEMENT DURING CONSTRUCTION)

4.1 งาน TRAFFIC MANAGEMENT DURING CONSTRUCTION (ชุดที่ 4)

ใช้ชุดที่ 1 ตามคู่มือ 0.000 ชุด 62,571.290	=	0.000 บาท
ใช้ชุดที่ 2 ตามคู่มือ 0.000 ชุด 60,839.600	=	0.000 บาท
ใช้ชุดที่ 3 ตามคู่มือ 0.000 ชุด 34,588.700	=	0.000 บาท
ใช้ชุดที่ 4 ตามคู่มือ 1.000 ชุด 6,973.640	=	6,973.640 บาท
ใช้ชุดที่ 5 ตามคู่มือ 0.000 ชุด 145,241.820	=	0.000 บาท
ใช้ชุดที่ 6 ตามคู่มือ 0.000 ชุด 29,162.900	=	0.000 บาท
ใช้ชุดที่ 7 ตามคู่มือ 0.000 ชุด 42,084.400	=	0.000 บาท
ใช้ชุดที่ 8 ตามคู่มือ 0.000 ชุด 60,322.410	=	0.000 บาท
ใช้ชุดที่ 9 ตามคู่มือ 0.000 ชุด 70,396.210	=	0.000 บาท
ใช้ชุดที่ 10 ตามคู่มือ 0.000 ชุด 49,956.260	=	0.000 บาท
ใช้ชุดที่ 11 ตามคู่มือ 0.000 ชุด 52,668.960	=	0.000 บาท
ใช้ชุดที่ 12 ตามคู่มือ 0.000 ชุด 19,109.520	=	0.000 บาท
ต้นทุนค่างานอุปกรณ์ป้าย เป็นเงิน	=	6,973.64 บาท/ชุด (ต่อระยะเวลา 90 วัน)

7 Traffic Management During Construction (จุดที่ 4)

ลำดับ	รายการ	วัสดุ		ราคาต่อหน่วย (บาท)	ราคารวม (บาท)
		จำนวน	หน่วย		
1	ป้ายติดแผ่นสะท้อนแสงจำนวน 9 ชุด	15.00	ตรม.	3,700.00	55,500.00
2	เสาป้าย เหล็กขนาด 3" x 3" x 2 มม.	50.00	ม.	155.00	7,750.00
3	แผงกันสะท้อนแสงชนิด 3 ชั้น	-	ชุด	1,615.00	-
4	แผงกันสะท้อนแสงชนิด 2 ชั้น	8.00	ชุด	1,115.00	8,920.00
5	แผงกันสะท้อนมุม 1 หน้า	-	ชุด	230.00	-
6	แผงกันสะท้อนมุม 2 หน้า	20.00	ชุด	460.00	9,200.00
7	Concrete Barrier	-	ม.	1,500.00	-
8	สัญญาณธง	4.00	ชุด	100.00	400.00
9	ไฟกระพริบ	2.00	ดวง	1,538.00	3,076.00
10	สีตีเส้นจราจร ชนิดที่ 2	-	ตรม.	94.00	-
คิดที่ใช้งาน 3 ปี				รวมทั้งสิ้น	84,846.00 บาท/ชุด
ต่อระยะเวลาดำเนินการ 90 วัน		ค่างานต่อหน่วย		6,973.64 บาท/ชุด	

ได้พิจารณาแล้วเห็นว่าบริเวณจุดที่ดำเนินงาน มีความจำเป็นต้องกำหนดให้มีงานบริหารการจราจร และงานอำนวยความสะดวกระหว่างการก่อสร้าง ตามคู่มือเครื่องหมายความควบคุมการจราจรในงานก่อสร้าง งานบูรณะ และงานบำรุงรักษาทางหลวงแผ่นดิน ฉบับปี 2561 ของสำนักอำนวยความปลอดภัย

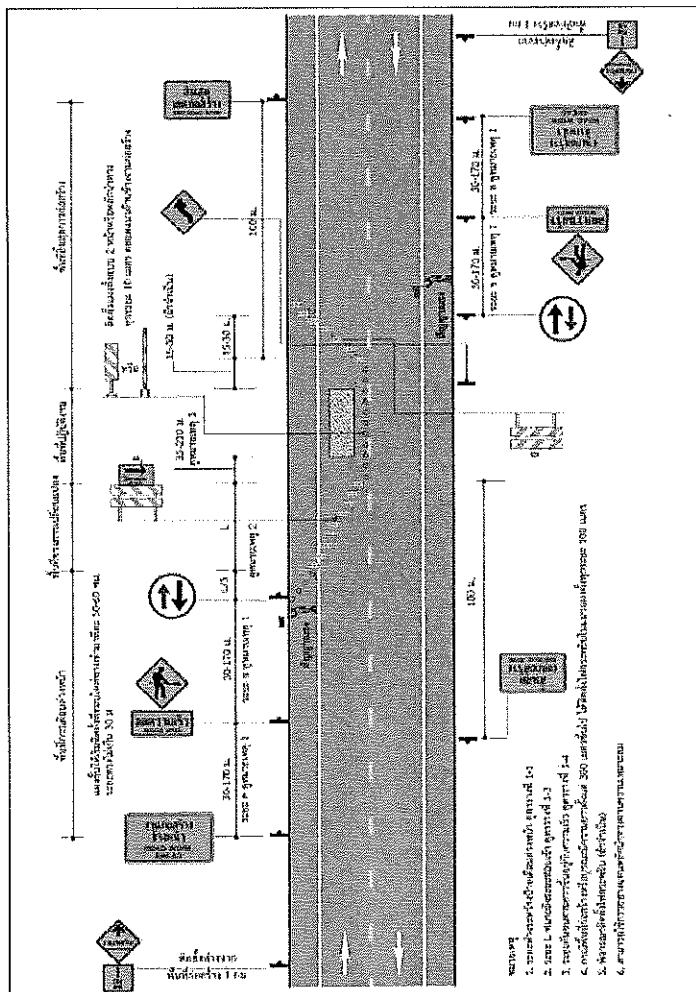

โครงการ : ประมวลราคาจ้างก่อสร้างทางแยกทางหลวงเชื่อมโยธระหว่างภาค ตามแบบมาตรฐานกรมทางหลวง และแผนผังแบบแปลนของสำนักงานทางหลวงที่ 12 (สุพรรณบุรี) ทางหลวงหมายเลข 3272 ตอนควบคุม 0100 ตอน ทองผาภูมิ - บิโกล ตอน 1 ระหว่าง กม.27+881 - กม.29+910 ปริมาณงาน 1 แห่ง (ปริมาณงาน 1 แห่ง (ปริมาณงาน 16,063.000 ตร.ม.) ด้วยวิธีประกวดราคาอิเล็กทรอนิกส์ (e-bidding) /

จากหมวกกิจกรรมบูรณะโครงสร้างทางหลวงเชื่อมโยธระหว่างภาค

Factor F งานก่อสร้างที่ใส่ชื่อ : อัตราดอกเบี้ยเงินกู้สำหรับใช้เป็นเกณฑ์ในการคำนวณราคากลางก่อนสร้าง (ร้อยละ 7)

เงินล่วงหน้าจ่าย 15.00 % ดอกเบี้ยเงินกู้ 7.00 % ต่อปี

เงินประกันผลงานหัก 10.00 % ค่าภาษีมูลค่าเพิ่ม (VAT) 7.00 %

ค่าจ้าง (ทุน) สลับบาท	ค่าใช้จ่ายในการดำเนินงานก่อสร้าง (%)			ภาษีมูลค่าเพิ่ม (VAT)	Factor F	Factor F ผนวก 1	Factor F ผนวก 2
	ค่าดำเนินการ	ค่าดอกเบี้ย	ค่ากำไร				
≤5.00	20.8338	0.9333	5.5000	27.2671	1.2726	1.3616	1.4029
10.00	16.0808	0.9041	5.5000	22.4849	1.2248	1.3105	1.3529
20.00	10.6384	0.8895	5.5000	17.0279	1.1702	1.2521	1.2904
30.00	7.5559	0.8895	5.5000	13.9454	1.1394	1.2191	1.2537
40.00	7.4310	0.8458	5.0000	13.2768	1.1327	1.2119	1.2496
50.00	6.9412	0.8312	5.0000	12.7724	1.1277	1.2066	1.2444
60.00	6.3772	0.8166	5.0000	12.1938	1.1219	1.2004	1.2381
70.00	6.3435	0.8020	4.5000	11.6455	1.1164	1.1945	1.2330

โครงการ : ประกวดราคาจ้างก่อสร้างงานเหมืองกิจกรรมบูรณะโครงสร้างทางหลวงเชื่อมโยงระหว่างภาค ตามแบบมาตรฐานกรมทางหลวง และแผนผังแบบแปลนของสำนักงานทางหลวงที่ 12 (สุพรรณบุรี) ทางหลวงหมายเลข 3272 ตอนควบคุม 0100 ตอน ทองผาภูมิ - บิโกล ตอน 1 ระหว่าง กม.27+881 - กม.29+910 ปริมาณงาน 1 แห่ง (ปริมาณงาน 1 แห่ง (ปริมาณงาน 16,063.000 ตร.ม.) ควบวิธีประกวดราคาอิเล็กทรอนิกส์ (e-bidding) /

จ้างเหมืองกิจกรรมบูรณะโครงสร้างทางหลวงเชื่อมโยงระหว่างภาค

Factor F งานก่อสร้างที่เสนอ : อัตราดอกเบี้ยเงินกู้สำหรับใช้เป็นเกณฑ์ในการคำนวณราคากลางก่อนสร้าง (ร้อยละ 7)

เงินลงทุนนำจ่าย 15.00 % ดอกเบี้ยเงินกู้ 7.00 % ต่อปี

เงินประกันผลงานหัก 10.00 % ค่าภาษีมูลค่าเพิ่ม (VAT) 7.00 %

ค่าจ้าง (รวม) ลานบาท	ค่าใช้จ่ายในการดำเนินงานก่อสร้าง (%)			รวมในรูป Factor F	ภาษีมูลค่าเพิ่ม (VAT)	Factor F	Factor F ฝนชุก 1	Factor F ฝนชุก 2
	ค่าอำนาจการ	ค่าดอกเบี้ย	ค่ากำไร รวมค่าใช้จ่าย					
80.00	6.0233	0.7875	4.5000	1.1131	1.0700	1.1910	1.2103	1.2297
90.00	5.4722	0.7875	4.5000	1.1075	1.0700	1.1850	1.2037	1.2225
100.00	5.1693	0.7875	4.5000	1.1045	1.0700	1.1818	1.2002	1.2186
110.00	4.7961	0.7875	4.0000	1.0958	1.0700	1.1725	1.1904	1.2084
120.00	4.7235	0.7729	4.0000	1.0949	1.0700	1.1715	1.1897	1.2079
130.00	4.4428	0.7729	4.0000	1.0921	1.0700	1.1685	1.1864	1.2043
140.00	4.3285	0.7583	4.0000	1.0908	1.0700	1.1671	1.1852	1.2032
150.00	4.1865	0.7583	4.0000	1.0894	1.0700	1.1656	1.1835	1.2013

โครงการ : ประมวลราคาจ้างก่อสร้างจ้างเหมาบริการบูรณะโครงสร้างทางหลวงเชื่อมโยงระหว่างภาค ตามแบบมาตรฐานกรมทางหลวง และแผนผังแบบแปลนของสำนักงานทางหลวงที่ 12 (สุพรรณบุรี) ทางหลวงหมายเลข 3272 ตอนควบคุม 0+100 ตอน ทองผาภูมิ - บิดอก ตอน 1 ระหว่าง กม.27+881 - กม.29+910 ปริมาณงาน 1 แห่ง (ปริมาณงาน 1 แห่ง (ปริมาณงาน 1,6063,000 ตร.ม.) ด้วยวิธีประกวดราคาอิเล็กทรอนิกส์ (e-bidding) / จ้างเหมาบริการบูรณะโครงสร้างทางหลวงเชื่อมโยงระหว่างภาค

Factor F งานก่อสร้างที่ใส่สื่อ : อัตราดอกเบี้ยเงินกู้สำหรับใช้เป็นเกณฑ์ในการคำนวณราคากลางก่อนสร้าง (ร้อยละ 7)

เงินลงทุนนำจ่าย 15.00 % ดอกเบี้ยเงินกู้ 7.00 % ต่อปี
 เงินประกันผลงานหัก 10.00 % ค่าภาษีมูลค่าเพิ่ม (VAT) 7.00 %

ค่าจ้าง (ทุน) ล้านบาท	ค่าใช้จ่ายในการดำเนินงานก่อสร้าง (%)			รวมในรูป Factor F	ภาษีมูลค่าเพิ่ม (VAT)	Factor F	Factor F ฝนชุด 1	Factor F ฝนชุด 2
	ค่าอำนวยความสะดวก	ค่ากำไร	รวมค่าใช้จ่าย					
160.00	4.0853	0.7437	4.0000	8.8290	1.0700	1.1643	1.1823	1.2003
170.00	4.0051	0.7437	4.0000	8.7488	1.0700	1.1635	1.1814	1.1993
180.00	3.9481	0.7437	4.0000	8.6918	1.0700	1.1629	1.1808	1.1986
190.00	4.2661	0.7145	3.5000	8.4806	1.0700	1.1607	1.1795	1.1983
200.00	4.2419	0.7145	3.5000	8.4564	1.0700	1.1604	1.1791	1.1979
210.00	4.1793	0.7000	3.5000	8.3793	1.0700	1.1595	1.1785	1.1974
220.00	4.0683	0.7000	3.5000	8.2683	1.0700	1.1583	1.1771	1.1959
230.00	3.9805	0.7000	3.5000	8.1805	1.0700	1.1575	1.1761	1.1948

โครงการ : ประเมินราคาจ้างก่อสร้างงานโยธาโครงสร้างอาคารตามแบบมาตรฐานกรมทางหลวง และแผนผังแบบแปลนของสำนักงานทางหลวงที่ 12 (สุพรรณบุรี) ทางหลวงหมายเลข 3272 ตอนควบคุม 0100 ตอน ทองผาภูมิ - บิโกล ตอน 1 ระหว่าง กม.27+881 - กม.29+910 ปริมาณงาน 1 แห่ง (ปริมาณงาน 16,063.000 ตร.ม.) ด้วยวิธีประกวดราคาอิเล็กทรอนิกส์ (e-bidding) /

จ้างเหมาบริการบูรณะโครงสร้างทางหลวงเชื่อมโยงระหว่างภาค

Factor F งานก่อสร้างที่เสนอ : อัตราดอกเบี้ยเงินกู้สำหรับใช้เป็นเกณฑ์ในการคำนวณราคากลางก่อนสร้าง (ร้อยละ 7)

เงินล่วงหน้าจ่าย 15.00 % ดอกเบี้ยเงินกู้ 7.00 % ต่อปี

เงินประกันผลงานหัก 10.00 % ค่าภาษีมูลค่าเพิ่ม (VAT) 7.00 %

ค่าจ้าง (ทุน) ล้านบาท	ค่าใช้จ่ายในการดำเนินงานก่อสร้าง (%)				รวมในรูป Factor F	ภาษีมูลค่าเพิ่ม (VAT)	Factor F	Factor F ฝนชุด 1	Factor F ฝนชุด 2
	ค่าอำนาจการ คัดดอกเบี้ย	ค่ากำไร	รวมค่าใช้จ่าย	ค่ากำไร					
240.00	3.8615	0.7000	3.5000	8.0615	1.0806	1.0700	1.1562	1.1746	1.1931
250.00	3.7521	0.7000	3.5000	7.9521	1.0795	1.0700	1.1550	1.1733	1.1916
260.00	3.6511	0.7000	3.5000	7.8511	1.0785	1.0700	1.1539	1.1721	1.1902
270.00	3.5577	0.7000	3.5000	7.7577	1.0775	1.0700	1.1529	1.1709	1.1888
280.00	3.4708	0.7000	3.5000	7.6708	1.0767	1.0700	1.1520	1.1699	1.1877
290.00	3.3900	0.7000	3.5000	7.5900	1.0759	1.0700	1.1512	1.1689	1.1866
300.00	3.3145	0.7000	3.5000	7.5145	1.0751	1.0700	1.1503	1.1679	1.1855
350.00	3.2735	0.7000	3.5000	7.4735	1.0747	1.0700	1.1499	1.1674	1.1850

โครงการ : ประมวลราคาจ้างก่อสร้างจากกรมโยธาธิการและผังเมืองระหว่างภาค ตามแบบมาตรฐานกรมทางหลวง และแผนผังแบบแปลนของสำนักงานทางหลวงที่ 12 (สุพรรณบุรี) ทางหลวงหมายเลข 3272 ตอนควบคุม 0100 ตอน ทองผาภูมิ - บิสิค ตอน 1 ระหว่าง กม.27+881 - กม.29+910 ปริมาณงาน 1 แห่ง (ปริมาณงาน 16,063,000 ตร.ม.) ด้วยวิธีประกวดราคาอิเล็กทรอนิกส์ (e-bidding) /

จ้างเหมาบริการบูรณะโครงสร้างทางหลวงเชื่อมโยธาธิการและผังเมืองระหว่างภาค

Factor F งานก่อสร้างทางหลวง : อัตราดอกเบี้ยเงินกู้สำหรับใช้เป็นเกณฑ์ในการคำนวณราคากลางงานก่อสร้าง (ร้อยละ 7)

เงินล่วงหน้าจ่าย 15.00 % ดอกเบี้ยเงินกู้ 7.00 % ต่อปี

เงินประกันผลงานหัก 10.00 % ค่าภาษีมูลค่าเพิ่ม (VAT) 7.00 %

ค่าจ้าง (ทุน) ล้านบาท	ค่าใช้จ่ายในการดำเนินงานก่อสร้าง (%)			รวมในรูป Factor F	ภาษีมูลค่าเพิ่ม (VAT)	Factor F	Factor F ฝนชุก 1	Factor F ฝนชุก 2
	ค่าอำนวยความสะดวก	ค่าดอกเบี้ย	ค่ากำไร					
400.00	3.1484	0.6708	3.5000	1.0731	1.0700	1.1482	1.1659	1.1836
450.00	3.1265	0.6708	3.5000	1.0729	1.0700	1.1480	1.1656	1.1833
500.00	3.0167	0.6562	3.5000	1.0717	1.0700	1.1467	1.1644	1.1820
700.00	2.7734	0.6562	3.5000	1.0692	1.0700	1.1440	1.1612	1.1785
≥700.00	2.7734	0.6562	3.5000	1.0692	1.0700	1.1440	1.1612	1.1785

โครงการ : ประกาศราคาจ้างก่อสร้างจ้างเหมาบริการบูรณะโครงสร้างข่ายทางหลวงเชื่อมโยงระหว่างภาค ตามแบบมาตรฐานกรมทางหลวง และแผนผังแบบแปลนของสำนักงานทางหลวงที่ 12 (สุพรรณบุรี) ทางหลวงหมายเลข
 เลขที่หนังสือ : อัตราดอกเบี้ยเงินกู้สำหรับใช้เป็นเกณฑ์ในการคำนวณราคากลางงานก่อสร้าง (ร้อยละ 7)

ค่างานต้นทุนรวมทั้งโครงการ 6,917,046.54 บาท
 ผลรวมค่างานต้นทุนงานก่อสร้างทาง 6,917,046.54 บาท
 แผลงของเงินงบประมาณ 9,300,000.00 บาท
 แผลงของเงินนอกงบประมาณ 0.00 บาท

จากตาราง Factor F งานก่อสร้างทาง

เงินล่วงหน้าจ่าย 15.00 % ดอกเบี้ยเงินกู้ 7.00 % ต่อปี
 เงินประกันผลงานหัก 10.00 % ค่าภาษีมูลค่าเพิ่ม (VAT) 7.00 %

Factor F งานก่อสร้างทาง

ค่างานต้นทุน	Factor F
10,000,000.00	1.3105
6,917,046.54	1.3420
5,000,000.00	1.3616

โครงการ : ประกวดราคาจ้างก่อสร้างงานโยธาเชื่อมโยธาสะพานทางหลวง ตามแบบมาตรฐานกรมทางหลวง และแผนผังแบบแปลนของสำนักงานทางหลวงที่ 12 (สุพรรณบุรี) ทางหลวงหมายเลข

แบบสรุปข้อมูลวัสดุและค่าดำเนินการ

งานก่อสร้างทาง สะพาน และท่อเหลี่ยม

ประเภทราคาจ้างก่อสร้างงานโยธาเชื่อมโยธาสะพานทางหลวง ตามแบบมาตรฐานกรมทางหลวง และแผนผังแบบแปลนของสำนักงานทางหลวงที่ 12

(สุพรรณบุรี) ทางหลวงหมายเลข 3272 ตอนควนคัม 0100 ตอน ทอหนามมี - บิลอก ตอน 1 ระหว่าง กม.27+881 - กม.29+910 ปริมาณงาน 1 แห่ง (ปริมาณงาน 16,063.000 ตร.ม.)

สาย 3272 วัสดุประเภทราคาอิเล็กทรอนิกส์ (e-bidding) / งานหนักกิจกรรมบูรณะโครงสร้างทางหลวงเชื่อมโยงระหว่างภาค

ตอน	ทอหนามมี - บิลอก ตอน1											
อยู่ในท้องที่จังหวัด	กาญจนบุรี	เขตฝนตก	ปกติ	ราคามันมีโซลา	33.14	บาท/ลิตร						
อัตราดอกเบี้ยเงินกู้ (MIR)		7.00%		เงินลงทุนภายใต้		15.00%						
เงินประกันผลงานหัก		10.00%		ภาษีมูลค่าเพิ่ม		7.00%						

ที่	รายการ	หน่วย	ค่าวัสดุ (บาท)	ระยะขนส่ง (กม.)	ค่าขนส่ง (บาท)	ค่าขนส่ง (บาท)	ค่าขึ้นส่ง (บาท)	ค่าตัด/ตัดเหล็ก (บาท)	รวม (บาท)	วันที่ที่กระทรวงพาณิชย์ประกาศ	แหล่งที่มา
1	ปูนซีเมนต์ปอร์ตแลนด์ราคาขายส่งปูนซีเมนต์ไฮดรอลิกปูนสูงบรรจุ50กก./ถุงตราที่พีโอปูนแดง299	ตัน	2,356.30	394.00	645.35	50.00	0.00	0.00	3,051.65	ก.ค. 2567	
2	ยางมะตอยชนิดเอซีเกรดAC-60/70บรรจุBULK	ตัน	27,086.66	297.00	486.27	35.00	0.00	0.00	27,607.93	ก.ค. 2567	
3	ยางมะตอยชนิดเอซีแข็งตัวเร็วเกรดEAPบรรจุBULK	ตัน	28,266.66	297.00	486.27	25.00	0.00	0.00	28,777.93	ก.ค. 2567	
4	ยางมะตอยชนิดเอซีแข็งตัวเร็วเกรดCRS-กรดEAPบรรจุBULK	ตัน	24,833.33	297.00	486.27	25.00	0.00	0.00	25,344.60	ก.ค. 2567	

วิชุดา ทองฤ

28 สิงหาคม 2567 16:29:50

โครงการ : ประกวดราคาจ้างก่อสร้างงานโยธาเชื่อมโครงข่ายทางหลวงหมายเลข 3272 ตอนควนคูม 0100 ตอน ทองนาภูมิ - บิโกล ตอน 1 ระหว่าง กม.27+881 - กม.29+910 ปริมาณงาน 1 แห่ง (ปริมาณงาน 16,063,000 ตร.ม.)

**แบบสรุปข้อมูลวัสดุและค่าดำเนินการ
งานก่อสร้างทาง สะพาน และท่อเหลี่ยม**

โครงการก่อสร้าง ก่อสร้างงานโยธาเชื่อมโครงข่ายทางหลวงหมายเลข 3272 ตอนควนคูม 0100 ตอน ทองนาภูมิ - บิโกล ตอน 1 ระหว่าง กม.27+881 - กม.29+910 ปริมาณงาน 1 แห่ง (ปริมาณงาน 16,063,000 ตร.ม.)

สาย 3272	รายละเอียดราคา		รายละเอียดราคา	
ตอน ทองนาภูมิ - บิโกล ตอน 1	เขตคนตก	ปกติ	ราคาน้ำมันโซลา	บาท/ลิตร
อยู่ในท้องที่จังหวัด กาญจนบุรี	7.00%			15.00%
อัตราดอกเบี้ยเงินกู้ (MLR)	10.00%			7.00%
เงินประกันผลงานที่ก				

ที่	รายการ	หน่วย	ค่าวัสดุ (บาท)	ระยะขนส่ง (กม.)	ค่าขนส่ง (บาท)	ค่าขนส่ง (บาท)	ค่าขนส่ง (บาท)	รวม (บาท)	วันที่ที่กระทรวงพาณิชย์ประกาศ	แหล่งที่มา
4	2บรรจุBULK	ตัน	24,833.33	297.00	486.27	25.00	0.00	25,344.60	ก.ค. 2567	แหล่งที่มา
5	หินผสมแอสฟัลท์คอนกรีตหินผสมแอสฟัลท์คอนกรีต	ลบ.ม.	138.80	177.00	647.35	0.00	0.00	786.15	มิ.ย. 2567	บันทึกสืบ

แบบฟอร์มบันทึกแสดงเหตุผลความจำเป็นรายละเอียดของการสืบและทำการกำหนดราคาและหรือแหล่งวัสดุก่อสร้าง

รายงานจากแหล่งของข้อมูลวัสดุ

ชื่อโครงการ ประกวดราคาจ้างก่อสร้างงานช่างเทคนิคการรวมบูรณะโครงสร้างอาคารเชื่อมโยธาระหว่างภาค ตามแบบมาตรฐานกรมทางหลวง และแผนผังแบบแปลนของสำนักงานทางหลวงที่ 12 (สุพรรณบุรี)
 ทางหลวงหมายเลข 3272 ตอนควบคุม 0100 ตอน ทองผดภูมิ - บึงลาด ตอน 1 ระหว่าง กม.27+881 - กม.29+910 ปริมาณงาน 1 แห่ง (ปริมาณงาน 16,063.000 ตร.ม.)

หน่วยงาน ผู้รับจ้างวิศวกรรมโยธา (โยธาโยธา) / จังหวัดฉะเชิงเทรา

ลำดับที่	รายการ	หน่วย	ท้องที่ก่อสร้าง	ท้องที่ก่อสร้างที่คล้ายคลึง	ชื่อแหล่ง	ผู้ควบคุมงาน	ระยะเวลาประเมิน	กระ ใด	สถานที่สืบ	วันที่สืบราคา	เหตุผลการสืบราคา
1	หินผสมแอสฟัลท์คอนกรีตหินผสมแอสฟัลท์คอนกรีต	ลบ.ม.							โรงเรียนจบุรีศรีอำพล	10 มิถุนายน 2567	-
รวมทั้งสิ้น (รายการ)											

โครงการ : ประกวดราคาจ้างก่อสร้างจ้างเหมากิจกรรมบูรณะโครงข่ายทางหลวงเชื่อมโยงระหว่างภาค ตามแบบมาตรฐานกรมทางหลวง และแผนผังแบบแปลนของสำนักงานทางหลวงที่ 12 (สุพรรณบุรี) ทางหลวงหมายเลข 3272 ตอนควบคุม 0100 ตอน ทองผาภูมิ - ปิ่ลือก ตอน 1 ระหว่าง กม.27+881 - กม.29+910 ปริมาณงาน 1 แห่ง (ปริมาณงาน 16,063,000 ตร.ม.) ด้วยวิธีประกวดราคาอิเล็กทรอนิกส์ (e-bidding) / รายงาน คำดำเนินการและค่าเสื่อมราคาเครื่องจักร
 จ้างเหมากิจกรรมบูรณะโครงข่ายทางหลวงเชื่อมโยงระหว่างภาค
 เลขที่หนังสือ : ประกาศคณะกรรมการราคากลาง ลว. 19 ต.ค. 61

ราคาน้ำมันเชื้อเพลิงโซล่า ที่ อำเภอเมือง 33.00 - 33.99 บาท / ลิตร

ลำดับ	ลักษณะงาน	หน่วย	หน่วยดำเนินการ บาท/หน่วย	ค่าเสื่อมราคา (บาท)		รวมค่างาน (บาท)	
				ปกติ	ฝนชุก	ปกติ	ฝนชุก
1	งานทางป่าขุดต่อ						
	ขนาดเบา	ตร.ม.	1.55	0.22	0.28	1.77	1.83
	ขนาดหนัก	ตร.ม.	4.89	0.78	0.98	5.67	5.87
	ขนาดกลาง	ตร.ม.	3.21	0.55	0.69	3.76	3.90
2	งานดินคันทาง						
	ขุด - ขน	ลบ.ม. หลวม	18.90	3.51	4.39	22.41	23.29
	บดทับ	ลบ.ม. แน่น	36.49	10.80	13.50	47.29	49.99
3	งานตัด - ขึ้นรูปคันทาง						
	ดิน - ขุดตัด	ลบ.ม. ปกติ	18.97	3.06	3.83	22.03	22.80
	- ดันและตัก	ลบ.ม. หลวม	60.53	19.00	23.75	79.53	84.28
	หินแข็ง - เจาะระเบิด	ลบ.ม. ปกติ	64.20	4.66	5.83	68.86	70.03
	- ดันและตัก	ลบ.ม. หลวม	36.53	5.18	6.48	41.71	43.01
	หินผุ - ขุดตัด	ลบ.ม. ปกติ	30.49	3.34	4.18	33.83	34.67
	- ตัก	ลบ.ม. หลวม	6.83	1.70	2.13	8.53	8.96
4	งานวัสดุคัดเลือก ลูกเรียงรองพื้นทาง						
	ขุด - ขน	ลบ.ม. หลวม	26.47	6.52	8.15	32.99	34.62
	บดทับ	ลบ.ม. แน่น	43.79	12.96	16.20	56.75	59.99
	ผสม (ผสมกับวัสดุอื่นๆ)	ลบ.ม. แน่น	8.54	1.46	1.83	10.00	10.37
5	งานไหล่ทางลูกเรียง ผสม - บดทับ						

วิษชุดา ทองภู

28 สิงหาคม 2567 16:29:54

หน้า 1 จาก 4

โครงการ : ประมวลราคาจ้างก่อสร้างจ้างเหมากิจกรรมบูรณะโครงข่ายทางหลวงเชื่อมโยงระหว่างภาค ตามแบบมาตรฐานกรมทางหลวง

เลขที่หนังสือ : ประกาศคณะกรรมการราคากลาง ลว. 19 ต.ค. 61

ลำดับ	ลักษณะงาน	หน่วย	หน่วยค่าดำเนินการ บาท/หน่วย	ค่าเสื่อมราคา (บาท)		รวมค่างาน (บาท)	
				ปกติ	ฝนชุก	ปกติ	ฝนชุก
	ผสม (ผสมกับวัสดุอื่นๆ)	ลบ.ม. แนน	16.08	2.75	3.44	18.83	19.52
	บดทับ	ลบ.ม. แนน	52.10	20.90	26.13	73.00	78.23
6	งานพื้นทาง (หินคลุก)						
	ผสม (Blend)	ลบ.ม. แนน	20.94	4.20	5.25	25.14	26.19
	บดทับ	ลบ.ม. แนน	63.95	25.71	32.14	89.66	96.09
7	งานตัดแต่งชั้นบันได	ลบ.ม. แนน	6.66	1.66	2.08	8.32	8.74
8	งานขุดรื้อคันทางเดิมแล้วบดทับ						
	ลูกรัง 10 ซม.	ตร.ม.	9.13	2.11	2.64	11.24	11.77
	ผิว AC 5 ซม.	ตร.ม.	9.91	1.75	2.19	11.66	12.10
	หินคลุก 10 ซม.	ตร.ม.	11.14	3.38	4.23	14.52	15.37
9	งานลาดยางไพรม์โค้ด	ตร.ม.	7.05	0.62	0.78	7.67	7.83
10	งานลาดยางแทคโค้ด	ตร.ม.	6.53	0.88	1.10	7.41	7.63
11	งานผิวทางแบบบาง						
	ชั้นเดียว (1/2 ")	ตร.ม.	15.20	2.21	2.76	17.41	17.96
	สองชั้น (1 " + 1/2 ")	ตร.ม.	45.74	6.64	8.30	52.38	54.04
	สองชั้น (3/4 " + 3/8 ")	ตร.ม.	31.23	4.54	5.68	35.77	36.91
	ชั้นเดียว (3/4 ")	ตร.ม.	21.00	3.05	3.81	24.05	24.81
12	งานเคลือบหิน ขจัดฝุ่น (Pre - Coat)						
	ชั้นเดียว (1/2 ")	ลบ.ม. หลวม	1.86	0.49	0.61	2.35	2.47
	สองชั้น (1 " + 1/2 ")	ลบ.ม. หลวม	5.60	1.47	1.84	7.07	7.44
	สองชั้น (3/4 " + 3/8 ")	ลบ.ม. หลวม	3.83	1.00	1.25	4.83	5.08
	ชั้นเดียว (3/4 ")	ลบ.ม. หลวม	2.57	0.68	0.85	3.25	3.42
13	งานผิวทางแอสฟัลท์ติกคอนกรีต						
	ค่าผสมวัสดุแอสฟัลท์ติกคอนกรีต	ตัน	398.79	16.77	20.96	415.56	419.75
	งานปูลาดและบดทับ ผิว AC หนา 5 ซม.บนผิวแทคโค้ด	ตร.ม.	9.79	2.28	2.85	12.07	12.64

วิษชุดา ทองภู

28 สิงหาคม 2567 16:29:54

หน้า 2 จาก 4

โครงการ : ประกวดราคาจ้างก่อสร้างจ้างเหมากิจกรรมบูรณะโครงข่ายทางหลวงเชื่อมโยงระหว่างภาค ตามแบบมาตรฐานกรมทางหลวง

เลขที่หนังสือ : ประกาศคณะกรรมการราคากลาง ลว. 19 ต.ค. 61

ลำดับ	ลักษณะงาน	หน่วย	หน่วยค่าดำเนินการ บาท/หน่วย	ค่าเสื่อมราคา (บาท)		รวมค่างาน (บาท)	
				ปกติ	ฝนชุก	ปกติ	ฝนชุก
	งานปูลาดและบดทับ ผิว AC หนา 5 ซม.บนผิวโพรมิไคต์	ตร.ม.	12.70	2.82	3.53	15.52	16.23
	ค่าขนส่งอุปกรณ์ 80 ตัน ระยะขนส่ง 100-300 กม. ค่าติดตั้งเครื่องผสม	ครั้ง	250,000.00	0.00	0.00	0.00	0.00
14	งานผิวทางคอนกรีต						
	ค่าติดตั้งเครื่องผสม	ครั้ง	150,000.00	0.00	0.00	0.00	0.00
	ค่าบ่มผิวทางคอนกรีต	ตร.ม.	8.62	1.06	1.33	9.68	9.95
	ค่าหยอดยางรอยต่อคอนกรีต	เมตร	12.83	2.39	2.99	15.22	15.82
	ค่าตัดรอยต่อคอนกรีต และหยอดยาง	เมตร	21.59	2.53	3.16	24.12	24.75
	ค่าปูผิวคอนกรีต	ตร.ม.	10.34	1.92	2.40	12.26	12.74
	ค่าแบบข้างติดตามยาว 2 ข้าง	เมตร	15.26	5.34	6.68	20.60	21.94
	ค่าขนส่งคอนกรีต	ลบ.ม./กม.	13.72	1.74	2.18	15.46	15.90
	ค่าผสมคอนกรีต	ลบ.ม.	170.57	35.15	43.94	205.72	214.51
15	งาน Stabilized Layer						
	ค่าผสมวัสดุ ลูกกรัง	ลบ.ม. แน่น	33.93	11.03	13.79	44.96	47.72
	ค่าบ่มวัสดุ หินคลุก	ลบ.ม. แน่น	43.10	5.29	6.61	48.39	49.71
	ค่าผสมวัสดุ หินคลุก	ลบ.ม. แน่น	37.33	11.03	13.79	48.36	51.12
	ค่าบ่มวัสดุ ลูกกรัง	ลบ.ม. แน่น	43.10	5.29	6.61	48.39	49.71
16	งาน Pavement In Place Recycling						
	ชุดลิกเนลีย์ 15 ซม.	ตร.ม.	23.31	5.92	7.40	29.23	30.71
	ชุดลิกเนลีย์ 30 ซม.	ตร.ม.	46.63	11.83	14.79	58.46	61.42
	ชุดลิกเนลีย์ 25 ซม.	ตร.ม.	38.86	9.86	12.33	48.72	51.19
	ชุดลิกเนลีย์ 20 ซม.	ตร.ม.	29.14	7.39	9.24	36.53	38.38
17	งาน Slurry Seal	ตร.ม.	10.79	2.07	2.59	12.86	13.38
18	งาน Fog Spray	ตร.ม.	2.49	0.39	0.49	2.88	2.98

วิษชุดา ทองภู

28 สิงหาคม 2567 16:29:54

หน้า 3 จาก 4

โครงการ : ประกวดราคาจ้างก่อสร้างจ้างเหมากิจกรรมบูรณะโครงข่ายทางหลวงเชื่อมโยงระหว่างภาค ตามแบบมาตรฐานกรมทางหลวง

เลขที่หนังสือ : ประกาศคณะกรรมการราคากลาง ลว. 19 ต.ค. 61

ลำดับ	ลักษณะงาน	หน่วย	หน่วยค่าดำเนินการ บาท/หน่วย	ค่าเสื่อมราคา (บาท)		รวมค่างาน (บาท)	
				ปกติ	ฝนชุก	ปกติ	ฝนชุก
19	งาน Hot Mixed Recycling (บดทับ)						
	ขุดลึก 3 ซม.	ตร.ม.	45.36	5.86	7.33	51.22	52.69
	ขุดลึก 6 ซม.	ตร.ม.	90.64	9.00	11.25	99.64	101.89
	ขุดลึก 5 ซม.	ตร.ม.	74.75	8.11	10.14	82.86	84.89
	ขุดลึก 4 ซม.	ตร.ม.	61.71	7.39	9.24	69.10	70.95
20	งาน Milling						
	ขุดลึก 5 ซม.	ตร.ม.	11.22	1.97	2.46	13.19	13.68
	ขุดลึก 10 ซม.	ตร.ม.	13.09	2.30	2.88	15.39	15.97
21	งานถนนดินซีเมนต์ปรับปรุงคุณภาพด้วยยางธรรมชาติ						
	ค่าเฉลี่ยผสม	ลบ.ม.แน่น	20.24	2.44	3.05	22.68	23.29

โครงการ : ประกวดราคาจ้างก่อสร้างจ้างเหมากิจกรรมบูรณะโครงข่ายทางหลวงเชื่อมโยงระหว่างภาค ตามแบบมาตรฐานกรมทางหลวง และแผนผังแบบแปลนของสำนักงานทางหลวงที่ 12 (สุพรรณบุรี) ทางหลวงหมายเลข 3272 ตอนควบคุม 0100 ตอน ทองผาภูมิ - ปิ่ลอก ตอน 1 ระหว่าง กม.27+881 - กม.29+910 ปริมาณงาน.1 แห่ง (ปริมาณงาน 16,063.000 ตร.ม.) ด้วยวิธีประกวดราคาอิเล็กทรอนิกส์ (e-bidding) / ตารางค่าขนส่งวัสดุก่อสร้าง รถบรรทุก 6 ล้อ (กรณีน้ำหนักรวมไม่เกิน 15 ตัน) จ้างเหมากิจกรรมบูรณะโครงข่ายทางหลวงเชื่อมโยงระหว่างภาค ภูมิภาคเป็น ที่ราบ ผิวดินลาดตียง และการจราจรปกติ เลขที่หนังสือ : ด่วนที่สุด ที่ กค 0421.5/ว 18
 ราคาน้ำมันเชื้อเพลิงโซล่า ที่ อำเภอเมือง 33.00 - 33.99 บาท /ลิตร

ระยะขนส่ง	ค่าบรรทุก (บาท/ตัน)	ค่าบรรทุก (บาท/ลบ.ม.)
-----------	---------------------	-----------------------

1	13.80	19.32
2	15.69	21.97
3	17.58	24.62
4	19.48	27.27
5	21.37	29.92
6	23.26	32.57
7	25.83	36.16
8	29.18	40.85
9	32.52	45.53
10	35.87	50.22
11	39.22	54.91
12	42.57	59.60
13	45.92	64.29
14	49.27	68.98
15	52.62	73.67
16	55.97	78.36
17	59.32	83.05
18	62.67	87.74
19	66.02	92.43

ระยะขนส่ง	ค่าบรรทุก (บาท/ตัน)	ค่าบรรทุก (บาท/ลบ.ม.)
20	69.37	97.12
21	72.72	101.80
22	76.07	106.49
23	79.42	111.18
24	82.77	115.87
25	86.12	120.56
26	89.46	125.25
27	92.81	129.94
28	96.16	134.63
29	99.51	139.32
30	102.86	144.01
31	106.21	148.70
32	109.56	153.38
33	112.91	158.08
34	116.26	162.76
35	119.61	167.46
36	122.96	172.14
37	126.31	176.83
38	129.66	181.52
39	133.01	186.21
40	136.36	190.90
41	139.71	195.59
42	143.06	200.28

ระยะขนส่ง	ค่าบรรทุก (บาท/ตัน)	ค่าบรรทุก (บาท/ลบ.ม.)
43	146.40	204.97
44	149.75	209.65
45	153.10	214.34
46	156.46	219.04
47	159.81	223.73
48	163.15	228.42
49	166.51	233.11
50	169.86	237.80
51	173.20	242.49
52	176.55	247.17
53	179.90	251.86
54	183.25	256.55
55	186.60	261.24
56	189.95	265.93
57	193.30	270.62
58	196.64	275.30
59	199.99	279.99
60	203.35	284.68
61	206.70	289.39
62	210.05	294.07
63	213.40	298.76
64	216.74	303.44
65	220.10	308.14

โครงการ : ประกวดราคาจ้างก่อสร้างจ้างเหมากิจกรรมบูรณะโครงข่ายทางหลวงเชื่อมโยงระหว่างภาค ตามแบบมาตรฐานกรมทางหลวง และแผนผังแบบแปลนของสำนักงานทางหลวงที่ 12 (สุพรรณบุรี) ทางหลวงหมายเลข 3272 ตอนคกม.กม. 0+000 ถึง คกม.กม. 10+000 ตอนคกม.กม. 10+000 ถึง คกม.กม. 20+000 ตอนคกม.กม. 20+000 ถึง คกม.กม. 29+910 ปริมาณงาน 1 แห่ง (ปริมาณงาน 16,063.000 ตร.ม.) ด้วยวิธีประกวดราคาอิเล็กทรอนิกส์ (e-bidding) / จ้างเหมากิจกรรมบูรณะโครงข่ายทางหลวงเชื่อมโยงระหว่างภาค

ระยะขนส่ง	ค่าบรรทุก (บาท/ตัน)	ค่าบรรทุก (บาท/ลบ.ม.)
66	223.44	312.82
67	226.80	317.51
68	230.14	322.20
69	233.50	326.90
70	236.85	331.58
71	240.20	336.28
72	243.55	340.96
73	246.90	345.65
74	250.23	350.32
75	253.59	355.03
76	256.94	359.71
77	260.28	364.40
78	263.63	369.09
79	266.98	373.78
80	270.33	378.47
81	273.68	383.16
82	277.03	387.85
83	280.38	392.53
84	283.75	397.25
85	287.09	401.93
86	290.42	406.59
87	293.78	411.29
88	297.13	415.98
89	300.47	420.66

ระยะขนส่ง	ค่าบรรทุก (บาท/ตัน)	ค่าบรรทุก (บาท/ลบ.ม.)
90	303.84	425.37
91	307.19	430.07
92	310.54	434.75
93	313.87	439.42
94	317.22	444.11
95	320.60	448.84
96	323.92	453.49
97	327.27	458.18
98	330.64	462.89
99	333.99	467.58
100	337.32	472.25
101	340.67	476.94
102	344.04	481.66
103	347.39	486.35
104	350.72	491.01
105	354.07	495.70
106	357.44	500.41
107	360.78	505.09
108	364.14	509.80
109	367.48	514.47
110	370.83	519.16
111	374.20	523.88
112	377.54	528.56
113	380.90	533.26

ระยะขนส่ง	ค่าบรรทุก (บาท/ตัน)	ค่าบรรทุก (บาท/ลบ.ม.)
114	384.23	537.92
115	387.57	542.60
116	390.93	547.31
117	394.26	551.97
118	397.60	556.65
119	400.96	561.35
120	404.34	566.08
121	407.68	570.75
122	411.04	575.45
123	414.35	580.09
124	417.74	584.83
125	421.09	589.52
126	424.45	594.23
127	427.77	598.87
128	431.10	603.54
129	434.45	608.22
130	437.81	612.93
131	441.18	617.66
132	444.51	622.32
133	447.86	627.00
134	451.21	631.70
135	454.59	636.42
136	457.91	641.07
137	461.24	645.73

โครงการ : ประกวดราคาจ้างก่อสร้างจ้างเหมากิจกรรมบูรณะโครงข่ายทางหลวงเชื่อมโยงระหว่างภาค ตามแบบมาตรฐานกรมทางหลวง และแผนผังแบบแปลนของสำนักงานทางหลวงที่ 12 (สุพรรณบุรี) ทางหลวงหมายเลข 3272 ตอนคลองขื่อน-0140 ตอนทุ่งโพธิ์พิสัย ปีตั้ง 2561 ระหว่าง กม.27+881 - กม.29+910 ปริมาณงาน 1 แห่ง (ปริมาณงาน 16,063.000 ตร.ม.) ด้วยวิธีประกวดราคาอิเล็กทรอนิกส์ (e-bidding) / จ้างเหมากิจกรรมบูรณะโครงข่ายทางหลวงเชื่อมโยงระหว่างภาค

ระยะขนส่ง	ค่าบรรทุก (บาท/ตัน)	ค่าบรรทุก (บาท/ลบ.ม.)
138	464.66	650.52
139	467.95	655.12
140	471.32	659.85
141	474.64	664.49
142	478.04	669.26
143	481.38	673.94
144	484.74	678.64
145	488.03	683.25
146	491.42	687.98
147	494.74	692.63
148	498.15	697.41
149	501.49	702.09
150	504.85	706.79
151	508.14	711.39
152	511.52	716.13
153	514.83	720.76
154	518.24	725.54
155	521.58	730.21
156	524.92	734.89
157	528.28	739.60
158	531.66	744.32
159	534.95	748.93
160	538.35	753.69
161	541.67	758.33

ระยะขนส่ง	ค่าบรรทุก (บาท/ตัน)	ค่าบรรทุก (บาท/ลบ.ม.)
162	544.99	762.99
163	548.33	767.66
164	551.68	772.36
165	555.05	777.06
166	558.42	781.79
167	561.81	786.53
168	565.10	791.15
169	568.52	795.92
170	571.83	800.57
171	575.16	805.23
172	578.50	809.91
173	581.86	814.60
174	585.22	819.31
175	588.59	824.03
176	591.87	828.61
177	595.26	833.37
178	598.67	838.14
179	601.97	842.76
180	605.29	847.40
181	608.61	852.06
182	612.07	856.89
183	615.41	861.58
184	618.77	866.28
185	622.01	870.82

ระยะขนส่ง	ค่าบรรทุก (บาท/ตัน)	ค่าบรรทุก (บาท/ลบ.ม.)
186	625.39	875.54
187	628.78	880.29
188	632.17	885.04
189	635.45	889.64
190	638.87	894.42
191	642.17	899.04
192	645.48	903.68
193	648.94	908.51
194	652.26	913.17
195	655.60	917.84
196	658.95	922.53
197	662.31	927.23
198	665.68	931.95
199	668.91	936.47
200	672.30	941.22
201.0 - 1000.0	3.36	4.71

โครงการ : ประกวดราคาจ้างก่อสร้างจ้างเหมากิจกรรมบูรณะโครงข่ายทางหลวงเชื่อมโยงระหว่างภาค ตามแบบมาตรฐานกรมทางหลวง และแผนผังแบบแปลนของสำนักงานทางหลวงที่ 12 (สุพรรณบุรี) ทางหลวงหมายเลข 3272 ตอนคลองท่าเสา - ต.บ้านท่าเสา ฝั่งซ้าย กม. 0+000 ถึง กม. 21+910 ระหว่าง กม.27+881 - กม.29+910 ปริมาณงาน 1 แห่ง (ปริมาณงาน 16,063.000 ตร.ม.) ด้วยวิธีประกวดราคาอิเล็กทรอนิกส์ (e-bidding) / จ้างเหมากิจกรรมบูรณะโครงข่ายทางหลวงเชื่อมโยงระหว่างภาค

- ระยะขนส่งตั้งแต่ 201.00 กม. ถึง 1000.00
ค่าขนส่งคิดเป็น กม. ละ 3.36 บาท/ตัน
4.71 บาท/ลบ.ม.
- การคิดค่าขนส่ง ใช้ระยะทางขนส่ง คูณด้วยอัตราค่าขนส่งต่อตัน
หรือต่อ ลบ.ม.
- อัตราน้ำมันเชื้อเพลิงเฉลี่ย 33.50 บาท/ลิตร



โครงการ : ประกวราคาจ้างก่อสร้างจ้างเหมากิจกรรมบูรณะโครงข่ายทางหลวงเชื่อมโยงระหว่างภาค ตามแบบมาตรฐานกรมทางหลวง และแผนผังแบบแปลนของสำนักงานทางหลวงที่ 12 (สุพรรณบุรี) ทางหลวงหมายเลข 3272 ตอนควบคุม 0100 ตอน ทองผาภูมิ - ปิ่ล๊อก ตอน 1 ระหว่าง กม.27+881 - กม.29+910 ปริมาณงาน.1 แห่ง (ปริมาณงาน 16,063.000 ตร.ม.) ด้วยวิธีประกวดราคาอิเล็กทรอนิกส์ (e-bidding) / ตารางขายส่งวัสดุก่อสร้าง รถบรรทุก 10 ล้อ(กรณีน้ำหนักรวมไม่เกิน 25 ตัน) จ้างเหมากิจกรรมบูรณะโครงข่ายทางหลวงเชื่อมโยงระหว่างภาค ภูมิภาคเป็น ที่ราบ มีวางลาดยาง และการจราจรปกติ เลขที่หนังสือ : ค่วนที่สุด ที่ กค 0421.5/ว 18
 ราคาน้ำมันเชื้อเพลิงโซล่า ที่ อำเภอเมือง 33.00 - 33.99 บาท /ลิตร

ระยะขนส่ง	ค่าบรรทุก (บาท/ตัน)	ค่าบรรทุก (บาท/ลบ.ม.)
-----------	------------------------	--------------------------

1	8.25	11.55
2	10.19	14.27
3	12.13	16.99
4	14.08	19.71
5	16.02	22.43
6	17.96	25.14
7	19.90	27.86
8	22.08	30.92
9	24.69	34.56
10	27.29	38.20
11	29.89	41.85
12	32.49	45.49
13	35.10	49.14
14	37.70	52.78
15	40.30	56.42
16	42.91	60.07
17	45.51	63.71
18	48.11	67.35
19	50.72	71.00

ระยะขนส่ง	ค่าบรรทุก (บาท/ตัน)	ค่าบรรทุก (บาท/ลบ.ม.)
20	53.32	74.65
21	55.92	78.29
22	58.53	81.94
23	61.12	85.57
24	63.73	89.22
25	66.34	92.87
26	68.94	96.51
27	71.54	100.16
28	74.15	103.81
29	76.74	107.43
30	79.35	111.09
31	81.94	114.72
32	84.56	118.38
33	87.16	122.03
34	89.77	125.68
35	92.36	129.30
36	94.97	132.96
37	97.58	136.61
38	100.19	140.26
39	102.79	143.90
40	105.38	147.54
41	108.00	151.20
42	110.60	154.84

ระยะขนส่ง	ค่าบรรทุก (บาท/ตัน)	ค่าบรรทุก (บาท/ลบ.ม.)
43	113.19	158.47
44	115.81	162.13
45	118.40	165.76
46	121.01	169.42
47	123.60	173.05
48	126.21	176.70
49	128.80	180.32
50	131.40	183.96
51	134.02	187.63
52	136.61	191.25
53	139.21	194.90
54	141.83	198.57
55	144.42	202.19
56	147.02	205.83
57	149.63	209.49
58	152.26	213.17
59	154.85	216.79
60	157.45	220.43
61	160.06	224.09
62	162.69	227.76
63	165.26	231.37
64	167.85	234.99
65	170.45	238.63

โครงการ : ประกวราคาจ้างก่อสร้างจ้างเหมากิจกรรมบูรณะโครงข่ายทางหลวงเชื่อมโยงระหว่างภาค ตามแบบมาตรฐานกรมทางหลวง และแผนผังแบบแปลนของสำนักงานทางหลวงที่ 12 (สุพรรณบุรี) ทางหลวงหมายเลข 3272 ตอนถนนคู่ขนานทางหลวงหมายเลข 3271 ตอนระหว่าง กม.27+881 - กม.29+910 ปริมาณงาน 1 แห่ง (ปริมาณงาน 16,063.000 ตร.ม.) ด้วยวิธีประกวดราคาอิเล็กทรอนิกส์ (e-bidding) / จ้างเหมากิจกรรมบูรณะโครงข่ายทางหลวงเชื่อมโยงระหว่างภาค

ระยะขนส่ง	ค่าบรรทุก (บาท/ตัน)	ค่าบรรทุก (บาท/ลบ.ม.)
138	360.50	504.69
139	363.30	508.62
140	365.79	512.11
141	368.28	515.60
142	371.12	519.56
143	373.62	523.07
144	376.13	526.58
145	378.99	530.58
146	381.51	534.11
147	384.03	537.64
148	386.55	541.18
149	389.08	544.72
150	391.99	548.79
151	394.54	552.35
152	397.08	555.92
153	399.63	559.49
154	402.19	563.06
155	404.75	566.65
156	407.31	570.24
157	409.88	573.84
158	412.87	578.02
159	415.46	581.64
160	418.05	585.26
161	420.64	588.90

ระยะขนส่ง	ค่าบรรทุก (บาท/ตัน)	ค่าบรรทุก (บาท/ลบ.ม.)
162	423.24	592.53
163	425.84	596.18
164	428.45	599.83
165	431.07	603.50
166	433.69	607.17
167	436.32	610.84
168	438.95	614.53
169	441.11	617.56
170	443.75	621.25
171	446.39	624.95
172	449.04	628.66
173	451.70	632.38
174	454.36	636.11
175	457.03	639.85
176	459.71	643.59
177	462.39	647.35
178	464.55	650.38
179	467.24	654.14
180	469.94	657.92
181	472.65	661.70
182	475.36	665.50
183	478.08	669.31
184	480.24	672.33
185	482.96	676.15

ระยะขนส่ง	ค่าบรรทุก (บาท/ตัน)	ค่าบรรทุก (บาท/ลบ.ม.)
186	485.70	679.98
187	488.44	683.82
188	490.60	686.85
189	493.35	690.70
190	496.11	694.56
191	498.88	698.43
192	501.04	701.46
193	503.82	705.34
194	506.60	709.24
195	509.40	713.15
196	511.56	716.18
197	514.36	720.11
198	517.17	724.04
199	519.34	727.07
200	522.16	731.02
201.0 - 1000.0	2.61	3.66

โครงการ : ประกวราคาจ้างก่อสร้างจ้างเหมากิจกรรมบูรณะโครงข่ายทางหลวงเชื่อมโยงระหว่างภาค ตามแบบมาตรฐานกรมทางหลวง และแผนผังแบบแปลนของสำนักงานทางหลวงที่ 12 (สุพรรณบุรี) ทางหลวงหมายเลข 3272 ตอนคลองสนม 0+000 - ตอนทุ่งคาพิศ 0+421.9/41.8 ระหว่าง กม.27+881 - กม.29+910 ปริมาณงาน 1 แห่ง (ปริมาณงาน 16,063.000 ตร.ม.) ด้วยวิธีประกวดราคาอิเล็กทรอนิกส์ (e-bidding) / จ้างเหมากิจกรรมบูรณะโครงข่ายทางหลวงเชื่อมโยงระหว่างภาค

- ระยะขนส่งตั้งแต่ 201.00 กม. ถึง 1000.00
ค่าขนส่งคิดเป็น กม. ละ 2.61 บาท/ตัน
3.66 บาท/ลบ.ม.
- การคิดค่าขนส่ง ใช้ระยะทางขนส่ง คูณด้วยอัตราค่าขนส่งต่อตัน
หรือต่อ ลบ.ม.
- อัตราน้ำมันเชื้อเพลิงเฉลี่ย 33.50 บาท/ลิตร



โครงการ : ประกวดราคาจ้างก่อสร้างจ้างเหมากิจกรรมบูรณะโครงข่ายทางหลวงเชื่อมโยงระหว่างภาค ตามแบบมาตรฐานกรมทางหลวง และแผนผังแบบแปลนของสำนักงานทางหลวงที่ 12 (สุพรรณบุรี) ทางหลวงหมายเลข 3272 ตอนควบคุม 0100 ตอน ทองผาภูมิ - ปิ่ล็ก ตอน 1 ระหว่าง กม.27+881 - กม.29+910 ปริมาณงาน 1 แห่ง (ปริมาณงาน 16,063.000 ตร.ม.) ด้วยวิธีประกวดราคาอิเล็กทรอนิกส์ (e-bidding) / ตารางค่าขนส่งวัสดุก่อสร้าง รถบรรทุก 10 ล้อ และรถลาถ่วง (กรณีน้ำหนักรวมไม่เกิน 47 ตัน) จ้างเหมากิจกรรมบูรณะโครงข่ายทางหลวงเชื่อมโยงระหว่างภาค ภูมิภาคเป็น ที่ราบ ผิวดินลาดตียง และการจราจรปกติ
 เลขที่หนังสือ : ด่วนที่สุด ที่ กค 0421.5/ว 18
 ราคาน้ำมันเชื้อเพลิงโซล่า ที่ อำเภอเมือง 33.00 - 33.99 บาท /ลิตร

ระยะขนส่ง	ค่าบรรทุก (บาท/ตัน)	ค่าบรรทุก (บาท/ลบ.ม.)
-----------	---------------------	-----------------------

1	4.58	6.41
2	6.04	8.46
3	7.50	10.50
4	8.96	12.55
5	10.43	14.60
6	11.89	16.64
7	13.35	18.69
8	14.81	20.74
9	16.28	22.79
10	17.74	24.83
11	19.20	26.88
12	20.66	28.93
13	22.12	30.97
14	23.59	33.02
15	25.11	35.15
16	26.74	37.43
17	28.37	39.72
18	30.00	42.00
19	31.63	44.29

ระยะขนส่ง	ค่าบรรทุก (บาท/ตัน)	ค่าบรรทุก (บาท/ลบ.ม.)
20	33.27	46.57
21	34.90	48.86
22	36.53	51.14
23	38.17	53.43
24	39.79	55.71
25	41.43	58.00
26	43.06	60.28
27	44.69	62.57
28	46.33	64.86
29	47.96	67.14
30	49.59	69.43
31	51.22	71.71
32	52.85	73.99
33	54.49	76.28
34	56.12	78.56
35	57.75	80.85
36	59.38	83.14
37	61.01	85.42
38	62.65	87.70
39	64.28	90.00
40	65.91	92.28
41	67.54	94.56
42	69.18	96.85

ระยะขนส่ง	ค่าบรรทุก (บาท/ตัน)	ค่าบรรทุก (บาท/ลบ.ม.)
43	70.81	99.13
44	72.44	101.42
45	74.08	103.71
46	75.71	106.00
47	77.34	108.28
48	78.97	110.55
49	80.60	112.85
50	82.24	115.13
51	83.87	117.42
52	85.50	119.70
53	87.13	121.98
54	88.76	124.27
55	90.40	126.56
56	92.03	128.84
57	93.65	131.12
58	95.29	133.40
59	96.93	135.70
60	98.57	137.99
61	100.19	140.27
62	101.82	142.55
63	103.46	144.84
64	105.09	147.13
65	106.71	149.40

โครงการ : ประกวราคาจ้างก่อสร้างจ้างเหมากิจกรรมบูรณะโครงข่ายทางหลวงเชื่อมโยงระหว่างภาค ตามแบบมาตรฐานกรมทางหลวง และแผนผังแบบแปลนของสำนักงานทางหลวงที่ 12 (สุพรรณบุรี) ทางหลวงหมายเลข 3272 ตอนคลองคุดู - ต.ต้นโพธิ์ พิกัด 0+000 ถึง 0+219.99 ระหว่าง กม.27+881 - กม.29+910 ปริมาณงาน 1 แห่ง (ปริมาณงาน 16,063.000 ตร.ม.) ด้วยวิธีประกวดราคาอิเล็กทรอนิกส์ (e-bidding) / จ้างเหมากิจกรรมบูรณะโครงข่ายทางหลวงเชื่อมโยงระหว่างภาค

ระยะขนส่ง	ค่าบรรทุก (บาท/ตัน)	ค่าบรรทุก (บาท/ลบ.ม.)
66	108.36	151.70
67	109.98	153.98
68	111.61	156.26
69	113.24	158.54
70	114.88	160.83
71	116.52	163.12
72	118.16	165.42
73	119.78	167.69
74	121.43	170.00
75	123.05	172.27
76	124.68	174.55
77	126.31	176.83
78	127.94	179.12
79	129.58	181.41
80	131.21	183.70
81	132.85	186.00
82	134.47	188.25
83	136.11	190.56
84	137.73	192.82
85	139.38	195.14
86	141.01	197.41
87	142.63	199.68
88	144.26	201.96
89	145.88	204.24

ระยะขนส่ง	ค่าบรรทุก (บาท/ตัน)	ค่าบรรทุก (บาท/ลบ.ม.)
90	147.55	206.57
91	149.19	208.86
92	150.78	211.09
93	152.42	213.39
94	154.06	215.68
95	155.70	217.98
96	157.35	220.29
97	158.95	222.53
98	160.60	224.85
99	162.21	227.10
100	163.87	229.41
101	165.48	231.67
102	167.14	234.00
103	168.76	236.26
104	170.37	238.52
105	172.04	240.86
106	173.66	243.13
107	175.29	245.40
108	176.91	247.67
109	178.54	249.95
110	180.16	252.23
111	181.79	254.51
112	183.43	256.80
113	185.06	259.08

ระยะขนส่ง	ค่าบรรทุก (บาท/ตัน)	ค่าบรรทุก (บาท/ลบ.ม.)
114	186.69	261.37
115	188.33	263.66
116	189.97	265.96
117	191.61	268.26
118	193.26	270.56
119	194.90	272.87
120	196.49	275.08
121	198.14	277.39
122	199.79	279.71
123	201.38	281.93
124	203.03	284.25
125	204.69	286.57
126	206.28	288.79
127	207.94	291.12
128	209.61	293.45
129	211.20	295.68
130	212.87	298.02
131	214.47	300.26
132	216.07	302.49
133	217.74	304.84
134	219.34	307.08
135	221.02	309.43
136	222.62	311.67
137	224.31	314.03

โครงการ : ประกวดราคาจ้างก่อสร้างจ้างเหมากิจกรรมบูรณะโครงข่ายทางหลวงเชื่อมโยงระหว่างภาค ตามแบบมาตรฐานกรมทางหลวง และแผนผังแบบแปลนของสำนักงานทางหลวงที่ 12 (สุพรรณบุรี) ทางหลวงหมายเลข 3272 ตอนคลองขุมดิน-คลอง ต.บ้านท่าเสา พิกัด 0+000 ถึง 21+999.8 ระหว่าง กม.27+881 - กม.29+910 ปริมาณงาน 1 แห่ง (ปริมาณงาน 16,063.000 ตร.ม.) ด้วยวิธีประกวดราคาอิเล็กทรอนิกส์ (e-bidding) / จ้างเหมากิจกรรมบูรณะโครงข่ายทางหลวงเชื่อมโยงระหว่างภาค

ระยะขนส่ง	ค่าบรรทุก (บาท/ตัน)	ค่าบรรทุก (บาท/ลบ.ม.)
138	225.91	316.28
139	227.52	318.52
140	229.12	320.77
141	230.82	323.15
142	232.43	325.40
143	234.04	327.65
144	235.74	330.03
145	237.35	332.29
146	238.96	334.55
147	240.58	336.81
148	242.19	339.07
149	243.91	341.47
150	245.53	343.74
151	247.15	346.01
152	248.77	348.28
153	250.39	350.55
154	252.02	352.82
155	253.64	355.10
156	255.27	357.37
157	256.89	359.65
158	258.52	361.93
159	260.15	364.21
160	261.78	366.50
161	263.42	368.78

ระยะขนส่ง	ค่าบรรทุก (บาท/ตัน)	ค่าบรรทุก (บาท/ลบ.ม.)
162	265.05	371.07
163	266.69	373.36
164	268.32	375.65
165	269.96	377.95
166	271.60	380.24
167	273.24	382.54
168	274.89	384.84
169	276.53	387.14
170	278.18	389.45
171	279.82	391.75
172	281.47	394.06
173	282.99	396.19
174	284.64	398.50
175	286.30	400.81
176	287.95	403.13
177	289.61	405.45
178	291.26	407.77
179	292.78	409.90
180	294.44	412.22
181	296.11	414.55
182	297.77	416.88
183	299.44	419.21
184	300.95	421.34
185	302.62	423.67

ระยะขนส่ง	ค่าบรรทุก (บาท/ตัน)	ค่าบรรทุก (บาท/ลบ.ม.)
186	304.29	426.01
187	305.96	428.35
188	307.48	430.48
189	309.16	432.82
190	310.83	435.17
191	312.51	437.52
192	314.03	439.65
193	315.71	442.00
194	317.40	444.36
195	318.92	446.48
196	320.60	448.84
197	322.29	451.21
198	323.81	453.33
199	325.50	455.70
200	327.19	458.07
201.0 - 1000.0	1.64	2.29

โครงการ : ประกวดราคาจ้างก่อสร้างจ้างเหมากิจกรรมบูรณะโครงข่ายทางหลวงเชื่อมโยงระหว่างภาค ตามแบบมาตรฐานกรมทางหลวง และแผนผังแบบแปลนของสำนักงานทางหลวงที่ 12 (สุพรรณบุรี) ทางหลวงหมายเลข 3272 ตอนคลองขุมปลา-คลองท่ามะพร้าว ระยะทาง กม.27+881 - กม.29+910 ปริมาณงาน 1 แห่ง (ปริมาณงาน 16,063.000 ตร.ม.) ด้วยวิธีประกวดราคาอิเล็กทรอนิกส์ (e-bidding) / จ้างเหมากิจกรรมบูรณะโครงข่ายทางหลวงเชื่อมโยงระหว่างภาค

- ระยะขนส่งตั้งแต่ 201.00 กม. ถึง 1000.00
ค่าขนส่งคิดเป็น กม. ละ 1.64 บาท/ตัน
2.29 บาท/ลบ.ม.
- การคิดค่าขนส่ง ใช้ระยะทางขนส่ง คูณด้วยอัตราค่าขนส่งต่อตัน
หรือต่อ ลบ.ม.
- อัตราน้ำมันเชื้อเพลิงเฉลี่ย 33.50 บาท/ลิตร

